This is a digital copy of a book that was preserved for generations on library shelves before it was carefully scanned by Google as part of a project to make the world's books discoverable online.

It has survived long enough for the copyright to expire and the book to enter the public domain. A public domain book is one that was never subject to copyright or whose legal copyright term has expired. Whether a book is in the public domain may vary country to country. Public domain books are our gateways to the past, representing a wealth of history, culture and knowledge that's often difficult to discover.

Marks, notations and other marginalia present in the original volume will appear in this file - a reminder of this book's long journey from the publisher to a library and finally to you.

Usage guidelines

Google is proud to partner with libraries to digitize public domain materials and make them widely accessible. Public domain books belong to the public and we are merely their custodians. Nevertheless, this work is expensive, so in order to keep providing this resource, we have taken steps to prevent abuse by commercial parties, including placing technical restrictions on automated querying.

We also ask that you:

+ *Make non-commercial use of the files* We designed Google Book Search for use by individuals, and we request that you use these files for personal, non-commercial purposes.

+ *Refrain from automated querying* Do not send automated queries of any sort to Google's system: If you are conducting research on machine translation, optical character recognition or other areas where access to a large amount of text is helpful, please contact us. We encourage the use of public domain materials for these purposes and may be able to help.

+ *Maintain attribution* The Google "watermark" you see on each file is essential for informing people about this project and helping them find additional materials through Google Book Search. Please do not remove it.

+ *Keep it legal* Whatever your use, remember that you are responsible for ensuring that what you are doing is legal. Do not assume that just because we believe a book is in the public domain for users in the United States, that the work is also in the public domain for users in other countries. Whether a book is still in copyright varies from country to country, and we can't offer guidance on whether any specific use of any specific book is allowed. Please do not assume that a book's appearance in Google Book Search means it can be used in any manner anywhere in the world. Copyright infringement liability can be quite severe.

About Google Book Search

Google's mission is to organize the world's information and to make it universally accessible and useful. Google Book Search helps readers discover the world's books while helping authors and publishers reach new audiences. You can search through the full text of this book on the web at `http://books.google.com/`

A propos de ce livre

Ceci est une copie numérique d'un ouvrage conservé depuis des générations dans les rayonnages d'une bibliothèque avant d'être numérisé avec précaution par Google dans le cadre d'un projet visant à permettre aux internautes de découvrir l'ensemble du patrimoine littéraire mondial en ligne.

Ce livre étant relativement ancien, il n'est plus protégé par la loi sur les droits d'auteur et appartient à présent au domaine public. L'expression "appartenir au domaine public" signifie que le livre en question n'a jamais été soumis aux droits d'auteur ou que ses droits légaux sont arrivés à expiration. Les conditions requises pour qu'un livre tombe dans le domaine public peuvent varier d'un pays à l'autre. Les livres libres de droit sont autant de liens avec le passé. Ils sont les témoins de la richesse de notre histoire, de notre patrimoine culturel et de la connaissance humaine et sont trop souvent difficilement accessibles au public.

Les notes de bas de page et autres annotations en marge du texte présentes dans le volume original sont reprises dans ce fichier, comme un souvenir du long chemin parcouru par l'ouvrage depuis la maison d'édition en passant par la bibliothèque pour finalement se retrouver entre vos mains.

Consignes d'utilisation

Google est fier de travailler en partenariat avec des bibliothèques à la numérisation des ouvrages appartenant au domaine public et de les rendre ainsi accessibles à tous. Ces livres sont en effet la propriété de tous et de toutes et nous sommes tout simplement les gardiens de ce patrimoine. Il s'agit toutefois d'un projet coûteux. Par conséquent et en vue de poursuivre la diffusion de ces ressources inépuisables, nous avons pris les dispositions nécessaires afin de prévenir les éventuels abus auxquels pourraient se livrer des sites marchands tiers, notamment en instaurant des contraintes techniques relatives aux requêtes automatisées.

Nous vous demandons également de:

+ *Ne pas utiliser les fichiers à des fins commerciales* Nous avons conçu le programme Google Recherche de Livres à l'usage des particuliers. Nous vous demandons donc d'utiliser uniquement ces fichiers à des fins personnelles. Ils ne sauraient en effet être employés dans un quelconque but commercial.

+ *Ne pas procéder à des requêtes automatisées* N'envoyez aucune requête automatisée quelle qu'elle soit au système Google. Si vous effectuez des recherches concernant les logiciels de traduction, la reconnaissance optique de caractères ou tout autre domaine nécessitant de disposer d'importantes quantités de texte, n'hésitez pas à nous contacter. Nous encourageons pour la réalisation de ce type de travaux l'utilisation des ouvrages et documents appartenant au domaine public et serions heureux de vous être utile.

+ *Ne pas supprimer l'attribution* Le filigrane Google contenu dans chaque fichier est indispensable pour informer les internautes de notre projet et leur permettre d'accéder à davantage de documents par l'intermédiaire du Programme Google Recherche de Livres. Ne le supprimez en aucun cas.

+ *Rester dans la légalité* Quelle que soit l'utilisation que vous comptez faire des fichiers, n'oubliez pas qu'il est de votre responsabilité de veiller à respecter la loi. Si un ouvrage appartient au domaine public américain, n'en déduisez pas pour autant qu'il en va de même dans les autres pays. La durée légale des droits d'auteur d'un livre varie d'un pays à l'autre. Nous ne sommes donc pas en mesure de répertorier les ouvrages dont l'utilisation est autorisée et ceux dont elle ne l'est pas. Ne croyez pas que le simple fait d'afficher un livre sur Google Recherche de Livres signifie que celui-ci peut être utilisé de quelque façon que ce soit dans le monde entier. La condamnation à laquelle vous vous exposeriez en cas de violation des droits d'auteur peut être sévère.

À propos du service Google Recherche de Livres

En favorisant la recherche et l'accès à un nombre croissant de livres disponibles dans de nombreuses langues, dont le français, Google souhaite contribuer à promouvoir la diversité culturelle grâce à Google Recherche de Livres. En effet, le Programme Google Recherche de Livres permet aux internautes de découvrir le patrimoine littéraire mondial, tout en aidant les auteurs et les éditeurs à élargir leur public. Vous pouvez effectuer des recherches en ligne dans le texte intégral de cet ouvrage à l'adresse `http://books.google.com`

600038336T

G.79. M. 12

E. BIBL. RADCL.

3.

1992 e. 35

STRASBOURG, DE L'IMP. DE F. G. LEVRAULT.

DICTIONNAIRE
DES
SCIENCES NATURELLES.

Planches.

2.e PARTIE : RÈGNE ORGANISÉ.

Zoologie.

POISSONS ET REPTILES,

PAR

M. HIPPOLYTE CLOQUET,

Docteur en médecine de la Faculté de Paris, Membre titulaire de l'Académie royale de médecine, des Sociétés philomatique et d'histoire naturelle de Paris, etc.

PARIS,

F. G. LEVRAULT, LIBRAIRE-ÉDITEUR, rue de la Harpe, n.° 81,

Même maison, rue des Juifs, n.° 33, à STRASBOURG.

1816 — 1830.

TABLE DES PLANCHES

DU

DICTIONNAIRE DES SCIENCES NATURELLES.

ZOOLOGIE.

POISSONS.

N.° d'ordre.	FAMILLES.	GENRES ET ESPÈCES.	RENVOI AU TEXTE. Tome.	Page.	N.° du cahier.
1	APHYOSTOMES....	Centrisque bécasse-de-mer.	7	386	22
		Amphisile cuirassé.....	2 S.	26	
2	PLÉCOPTÈRES.....	Cycloptère lompe.....	12	293	23
3	*Idem*.....	Cyglogastre Liparis	12	285	22
		Lépadogastère Gouan.....	26	4	
4	*Idem*, LÉIOPOMES	Ophicéphale ponctué.....	36	172	55
		Lépadogastère balbis	26	4	
5	OSTÉODERMES....	Ostracion à oreilles.....	9	560	5
		≠ triangulaire....	9	554	
6	*Idem*.....	Diodon antennifère.....	13	281	
		Tétraodon à lignes.....	53	336	
7	*Idem*.....	Hippocampe filamenteux..	21	179	6
		Syngnathe aiguille.....	51	478	
8	*Idem*.....	Poisson lune ou môle....	36	479	22
9	ÉLEUTHÉROPOMES.	Pégase dragon.....	38	225	13
		Polyodon feuille	42	363	
10	*Idem*.....	Grand esturgeon.....	15	383	21
11	CHISMOPNÉES....	Baudroie commune.....	4	137	20
			4	151	
			8	598	
			27	180	
		Chironecte hérissé	8	597	
12	*Idem*.....	Lophie vespertilion	28	457	19
		Alutère monocéros.....	1 S.	135	
13	*Idem*.....	Baliste américain	3 S.	171	4
			3	472	
14	*Idem*.....	Chimère arctique	8	581	20
15	*Idem*.....	Callorhinque antarctique..	6 S.	47	5
16	*Idem*.....	Monacanthe velu.....	32	425	4
		Triacanthe indien	21	299	
17	CYCLOSTOMES....	Grande lamproie.....	39	318	19
18	*Idem*.....	Pétromyzon gros-œil.....	39	312	2
		Ammocète rouge	2 S.	15	

N.° d'ordre.	FAMILLES.	GENRES ET ESPÈCES.	RENVOI AU TEXTE. Tome.	Page.	N.° du cahier.
19	Plagiostomes....	Rhinobate lisse.....	45	325	20
20	*Idem*.....	Raie bordée.....	44	388	12
21	*Idem*.....	Torpille à une tache.....	54	553	22
		= marbrée.....	54	553	
22	*Idem*.....	Squatine ange-de-mer	50	359	19
23	*Idem*.....	Céphaloptère Giorna. .. .	7	407	
24	*Idem*.....	Myliobate aigle.....	34	15	
25	*Idem*.....	Pastenague commune.....	38	59	21
26	*Idem*.....	Requin	7	69	
27	*Idem*.....	Scie commune.....	48	111	
28	*Idem*.....	Lamie nez	25	183	
		Leiche (Liche) bouclée...	25	434	20
29	*Idem*.....	Milandre.....	31	64	
30	*Idem*.....	Pélerin très-grand	38	308	
31	*Idem*.....	Centrine humantin.....	7	385	19
32	*Idem*.....	Zygène marteau	60	620	14
		Émissole commune	14	406	
33	*Idem*.....	Aiguillat	1 S.	91	6
		Roussette tigrée.....	46	353	
34	Auchénoptères...	Uranoscope rude	56	304	23
		Callionyme petit.	6	253	
35	*Idem*.....	Trachine rayé.....	58	299	15
		Lotte commune.....	27	232	
36	*Idem*.....	Cabeliau, Morue ordinaire.	33	35	56
		Merlan vulgaire.....	30	122	
37	*Idem*.....	Phycis barbu.....	40	71	55
		Mustèle commune.....	33	456	
38	*Idem*.....	Macroure berghlan.....	27	540	51
		Lépidolèpre cælorhinque..	26	31	
39	Leptosomes.....	Pomacentre paon-de-mer..	42	458	56
		Plectorhynque chétodonoïde	41	357	
40	*Idem*.....	Chelmon bec-alongé.....	8	370	5
		Chétodon vagabond.....	8	445	
41	*Idem*.....	Acanthopode argenté	1	107	1
		Acanthinion à trois taches.	1	105	
42	*Idem*.....	Vomer de Brown.....	58	490	
		Acanthure chirurgien	1	108	
43	*Idem*.....	Ciliaire à filamens.....	9	220	57
		Poulain rusé.....	43	167	
44	*Idem*.....	Dorée forgeron.....	13	439	12
		Holacanthe géométrique ..	21	282	
45	*Idem*.....	Amphipprion ephippium..	2 S.	2	6
		= à trois bandes	2 S.	5	
	Atractosomes ...	Cœsion de Commerson ...	9	58	
46	Hétérosomes....	Plagusie à double ligne..	1	47	3
		Achire marbré.....	1	146	

N.° d'ordre.	FAMILLES.	GENRES ET ESPÈCES.	RENVOI AU TEXTE. Tome.	Page.	N.° du cahier.
47	Lophionotes et Leptosomes.	Chevalier américain	8	477	30
		Premnade à deux aiguillons	43	279	
48	Acanthopomes...	Holocentre sogo	21	287	29
		Gremille goujonnière	19	358	
49	*Idem*	Pristipome pique	43	336	54
		Holocentre sogo	21	287	
50	*Idem*	Lonchure barbu	27	172	53
		Sciène corbeau-de-mer	48	116	
51	*Idem*	Centropome kéchr	7	394	55
		Prochilus macrolépidote	43	342	
52	*Idem*	Johnius carutta	24	232	56
		Pogonias fascé	42	93	
53	*Idem*, Léiopomes	Castagnole commune	7	236	55
		Anabas grimpeur	2 S.	35	
54	Acanthopomes...	Sandre ordinaire	47	173	54
		Esclave Jarbua	15	299	
55	*Idem*	Ombrine barbue	36	101	53
		Cingle zingel	9	240	
56	Léiopomes	Labre tourd	25	28	15
		Pagre mormyre	37	231	
57	*Idem*	Labre paon	25	22	9
		Bogue oblade	5 S.	9	
58	*Idem*	Pomatome télescope	42	463	35
		Surmulet rouget	33	305	
59	Céphalotes	Ptéroïs volant	44	33	56
		Ténianote large-raie	52	112	
60	Dactylés	Dactyloptère pirabèbe	12	444	14
		Péristédion malarmat	38	498	
61	Atractosomes...	Gastérostée épinochette	18	169	9
		Maquereau commun	48	180	
62	*Idem*	Sériole de Duméril	48	508	
63	*Idem* et Gymnopomes.	Istiophore voilier	24	34	58
		Méné Anne-Caroline	30	29	
64	Plécopodes	Gobioïde Broussonnet	19	146	14
		Gobie menu	19	140	
65	Éleuthéropodes.	Gobiomore taiboa	19	147	15
		Échénéide remora	14	172	
66	Siphonostomes...	Fistulaire à filet	17	81	34
		Aulostome chinois	3	308	
67	Cylindrosomes..	Cobite loche-franche	9	484	16
		Anableps de Surinam	2 S.	37	
68	Diménèdes et Léiopomes.	Polynème plébéien	42	360	34
		Chéiloptère heptacanthe	8	346	
69	Gymnopomes	Tanche ordinaire	52	183	6
		Reine des carpes	7	142	
70	*Idem*	Barbeau commun	4 S.	6	3
		Able ablette	1 S.	4	

N.° d'ordre.	FAMILLES.	GENRES ET ESPÈCES.	RENVOI AU TEXTE. Tome.	Page.	N.° du cahier.
71	GYMNOPOMES....	Mégalope cailleu-tassart..	29	412	29
		Anchois vulgaire	14	505	
72	DERMOPTÈRES....	Corégone thymalle.....	10	557	28
		Éperlan commun	15	11	
73	*Idem*.....	Argentine hautin	2	513	13
		Truite saumonée.....	55	544	
74	SIAGONOTES	Lépisostée caïman	26	54	28
75	*Idem* et ACANTHOPOMES.	Sphyrène spet.....	50	233	55
		Perséque commune	39	145	
76	SIAGONOTES.....	Scombrésoce campérien...	48	187	4
		Polyptère bichir.....	42	431	
77	PÉROPTÈRES	Ophisure serpent-de-mer .	36	207	22
		Aptérichthe aveugle.....	2 S.	107	
78	*Idem*.....	Gymnonote électrique....	20	127	26
		Carape à longue queue ...	7	36	
79	*Idem* et OPHICHTHYOTES.	Ceinture de mer.....	7	345	23
		Gymnomurène cerclée....	20	125	
80	PÉROPTÈRES.....	Régalec glesne.....	45	18	
		Bogmare d'Islande	5 S.	7	
81	*Idem*.....	Aptéronote à front blanc..	2	306	26
		Leptocéphale morrisien...	26	72	
82	PANTOPTÈRES.....	Murène anguille.....	33	318	4
		Anarrhique loup-marin...	2	100	
83	*Idem*.....	Donzelle de la Méditerranée	13	431	2
		Ammodyte appat.....	2	47	
84	*Idem*.....	Espadon	15	319	23
85	*Idem*.....	Érémophile de Mutis.....	15	163	5
		Astroblépe de Grixalva ..	3 S.	73	

FIN DE LA TABLE DES POISSONS.

TABLE

ALPHABÉTIQUE DES PLANCHES DES POISSONS.

(Le chiffre indique l'ordre de la planche.)

A.

Able ablette. 70.
Acanthinion à trois taches. 41.
Acanthopode argenté. 41.
Acanthure chirurgien. 42.
Achire deux-lignes; voyez Flagusie à double ligne. 46.
Achire marbré. 46.
Aigle de mer. 24.
Aiguillat. 33.
Alutère monocéros. 13.
Ammocète rouge. 18.
Ammodyte appat. 83.
Amphipprion à trois bandes. 45.
= ephippium. 45.
Amphisile cuirassé. 1.
Anabas grimpeur. 53.
Anableps de Surinam. 67.
Anarrhique loup-marin. 82.
Anchois vulgaire. 71.
Aptéraichthe aveugle. 77.
Aptéronote à front blanc. 81.
= passan; voyez Aptéronote à front blanc. 81.
Argentine hautin. 73.
Astroblèpe de Grixalva. 85.
Aulostome chinois, 66.

B.

Baliste américain. 13.
Barbeau commun. 70,
Baudroie commune. 11,
Bogmare d'Islande. 80.
Bogue oblade. 57.
Boulereau blanc; voyez Gobie menu. 64.

C.

Cabeliau, morue ordinaire. 36.
Cæsion de Commerson. 45.
Callionyme petit. 34.
Callorhinque antarctique. 15.
Carape à longue queue. 78.
Carpes (reine des). 69.
Castagnole commune. 53.
Ceinture de mer. 79.
Centrine humantin. 31.
Centrisque bécasse-de-mer. 1.
Centropome kéchr. 51.
Céphaloptère Giorna. 23.
Chéiloptère heptacanthe. 68.
Chelmon bec-alongé. 40.
Chétodon vagabond. 40.
Chevalier américain. 47.
Chimère arctique. 14.
Chironecte hérissé. 11.
Ciliaire à filamens. 43.
Cingle zingel. 55.
Cobite loche-franche. 67.
Coffre lisse; voyez Ostracion triangulaire. 5.
Coffre quatorze-piquans; voy. Ostracion à oreilles. 5.
Corbeau de mer; voyez Scène. 50.
Corégone thymalle. 72.
Cycloptère lompe. 2.
Cyclogastre Liparis, 3.

D.

Dactyloptère pirapède. 60.
Diodon à antennes. 6.
Donzelle de la Méditerranée. 83.
Doré forgeron. 44.

E.

Échénéide remora. 65.
Émissole commune. 32.
Éperlan commun. 72.

Érémophile de Mutis. 85.
Esclave jarbua. 54.
Espadon. 84.
Esturgeon (grand). 10.

F.

Fistulaire à filet. 66.

G.

Gastérostée épinochette. 61.
Gobie menu. 64.
Gobioïde Broussonnet. 64.
Gobiomore taiboa. 65.
Grand esturgeon. 10.
Grande lamproie. 17.
Gremille goujonnière. 48.
Gymnomurène cerclée. 79.
Gymnonote électrique. 78.

H.

Hippocampe filamenteux. 7.
Holacanthe géométrique. 44.
Holocentre sogo. 48, 49.
= triacanthe; voyez Triacanthe indien. 16.

I.

Istiophore voilier. 63.

J.

Johnius carutta. 52.

L.

Labre paon. 57.
= tourd. 56.
Lamie nez. 28.
Lamproie (grande). 17.
Leiche bouclée. 28.
Lépadogastère balbis. 4.
= gouan. 3.
Lépidolèpre cælorhinque. 38.
Lépisostée caïman. 74.
Leptocéphale morrisien. 81.
Liche ou Leiche bouclée. 28.
Lonchure barbu ou Dianème. 50.
Lophie vespertilion. 12.
Lotte commune. 35.

M.

Macroure berghlan. 38.
Malarmat; voyez Péristédion malarmat. 60.
Malthée vespertilion; voyez Lophie vespertilion. 12.
Maquereau commun. 61.
Mégalope cailleu-tassart. 71.
Méné Anne-Caroline. 63.
Merlan vulgaire. 36.
Merlus barbu; voyez Phycis barbu. 37.
Milandre. 29.
Môle ou Poisson lune. 8.
Monacanthe velu. 16.
Mormyre; voyez Pagre mormyre. 56.
Morne; voyez Pagre mormyre. 56.
Murène anguille. 82.
Mustèle commune. 37.
Myliobate aigle. 24.

O.

Ombre d'Auvergne; voyez Corégone thymalle. 72.
Ombrine barbue. 55.
Ophicéphale ponctué. 4.
Ophisure serpent de mer. 77.
Ostracion à oreilles. 5.
= triangulaire. 5.

P.

Pagre mormyre. 56.
Pastenague commune. 25.
Pégase dragon. 9.
Pélerin très-grand. 30.
Péristédion malarmat. 60.
Persèque commune. 75.
Pétromyzon gros-œil. 18.
Phycis barbu. 37.
Pirabèle; voyez Dactyloptère pirabèle. 60.

Plagusie à double ligne. 46.
Plectorhynque chétodonoïde. 39.
Pogonias fascé. 52.
Poisson lune ou Môle. 8.
Polynème plébéien. 68.
Polyodon feuille. 9.
Polyptère bichir. 76.
Pomacentre paon-de-mer. 39.
Pomatome télescope. 58.
Poulain rusé. 43.
Premnade à deux aiguillons. 47.
Pristipome pique. 49.
Prochilus macrolépidote. 51.
Ptéraoïs volant. 59.

R.

Raie bordée. 20.
Régalec glesne. 80.
Reine des carpes. 69.
Requin. 26.
Rhinobate lisse. 19.
Roussette tigrée. 33.

S.

Sandre ordinaire. 54.
Scie commune. 27.
Scène corbeau-de-mer. 50.
Scombrésoce campérien. 76.
Sennal; voyez Anabas grimpeur. 53.
Sériole de Duméril. 62.
Sphyrène spet. 75.
Squatine ange-de-mer. 22.
Surmulet rouget. 58.
Syngnathe aiguille. 7.

T.

Tænianote large-raie. 59.
Tanche ordinaire. 69.
Tétraodon à lignes. 6.
Torpille marbrée. 21.
  — à une tache ou unimaculée. 21.
Trachine rayé. 35.
Triacanthe indien. 16.
Truite saumonée. 73.

U.

Uranoscope rude. 34.

V.

Vomer de Brown. 42.

Z.

Zygène marteau. 32.

TABLE DES PLANCHES

DU

DICTIONNAIRE DES SCIENCES NATURELLES.

ZOOLOGIE.

REPTILES.

N.° d'ordre.	FAMILLES.	GENRES ET ESPÈCES.	RENVOI AU TEXTE. Tome.	Page.	N.° du cahier.
1	Chéloniens.....	Tortue géométrique.....	55	6	12
		Chélyde matamata.....	8	391	
2	*Idem*.....	Chélonée rayée.....	8	380	
3	*Idem*.....	Trionyx du Nil.....	55	331	11
4	*Idem*.....	Émyde close.....	14	435	9
5	*Idem*.....	= écrite.....	14	417	11
6	Uronectes.....	Monitor du Nil.....	56	80	23
7	*Idem*.....	Gavial du Gange.....	18	194	24
8	Planicaudes....	Cayman à lunettes.....	7	318	11
9	Euménodes.....	Lophyre à casque fourchu.	27	196	57
		= sourcilleux.....	27	196	
10	*Idem*.....	Basilic d'Amboine.....	4	130	26
11	*Idem*.....	Cordyle.....	10	414	23
		Stellion du Levant.....	50	458	
12	*Idem*.....	Iguane ordinaire.....	23	21	24
13	*Idem*.....	Lézard vert.....	28	191	12
		Scinque des boutiques....	48	124	
14	*Idem*.....	Agame du port Jackson...	1 S.	74	2
		Anolis du Cap.....	2	185	
			2 S.	62	
15	*Idem*.....	Dragon de Java.....	13	489	36
		Caméléon bifide.....	6	290	
16	*Idem*.....	Changeant d'Égypte.....	8	135	23
		Galéote des Indes.....	18	83	
17	*Idem*.....	Lézard ameiva.....	47	526	57
		Sauvegarde d'Amérique...	47	526	
18	*Idem*.....	Gecko des maisons.....	18	277	
		Phyllure de la Nouv. Holl.	40	120	
19	Urosènes.....	Chalcide.....	8	66	23
		Chirote mexicain.....	4 S.	102	
20	*Idem*.....	Ophisaure ventral.....	36	205	25
		Orvet commun.....	36	505	

N.° d'ordre.	FAMILLES.	GENRES ET ESPÈCES.	RENVOI AU TEXTE. Tome.	Page.	N.° du cahier.
21	Homodermes.	Typhlops lombricoïde	56	193	27
		Amphisbène blanchâtre	2	74	
22	*Idem*	Cécilie glutineuse	7	334	32
23	Hétérodermes.	Acrochorde à bandes	1 S.	47	1
24	*Idem*	Crotale à losanges	12	45	6
25	*Idem*	Vipère hæmachate	58	265	57
		Trigonocéphale fer-de-lance	55	301	
26	*Idem*	Couleuvre vipérine	11	183	16
27	*Idem*	Erpéton tentaculé	15	260	27
28	*Idem*	Python améthyste	44	212	32
29	*Idem*	≠ bora	44	213	26
		Hurriah à deux raies	22	59	
30	*Idem*	Pélamide bicolore	38	281	28
		Trimérésure petite-tête	55	322	
31	*Idem*	Scytale zigzag	48	246	57
		Langaha à museau pointu	25	232	
32	*Idem*	Naja à lunettes	34	134	26
33	Anoures	Crapaud accoucheur	11	339	12
		Rainette à tapirer	44	397	
34	*Idem*	Grenouille verte	19	407	32
35	Batraciens anoures	Pipa de Surinam	41	97	3
36	Urodèles.	Salamandre terrestre	47	50	
		Triton crêté	55	372	
37	*Idem*	Amphiuma means	49	320	57
		Axolotl du Mexique	3 S. 49	144 316	
38	Fossiles.	Ichthyosaurus communis	45	224	46
		Plésiosaurus dolichodeirus	41	364	
39	*Idem*	Mosasaurus	45	221	55
40	Sauriens fossiles.	Ptérodactyle à museau allongé	44	30	56.

FIN DE LA TABLE DES REPTILES.

TABLE

ALPHABÉTIQUE DES PLANCHES DES REPTILES.

(Le chiffre indique l'ordre de la planche.)

A.

Achrochorde à bandes. 23.
Agame du port Jackson. 14.
Amphisbène blanchâtre. 21.
Amphiuma means. 37.
Anolis du Cap. 14.
Axolotl du Mexique. 37.

B.

Basilic d'Amboine. 10.
Blanchet ; voyez Amphisbène blanchâtre. 21.

C.

Caméléon bifide. 15.
Cannelé (le) ; voyez Chirote mexicain. 19.
Cayman à lunettes. 8.
Cécilie glutineuse. 22.
Chalcide. 19.
Changeant d'Égypte. 16.
Chélonée rayée. 2.
Chélyde matamata. 1.
Chirote mexicain. 19.
Cordyle. 11.
Couleuvre vipérine. 26.
Crapaud accoucheur. 33.
Crotale à losanges. 24.

D.

Dragon de Java. 15.

E.

Émyde close. 4.
= écrite. 5.
Erpéton tentaculé. 27.

G.

Galéote des Indes. 16.
Gavial du Gange. 7.
Gecko des maisons. 18.
Grenouille verte. 34.

H.

Hurriah à deux raies. 29.

I.

Ibiare ; voy. Amphisbène blanchâtre. 21.
Ichthyosaurus communis. 38.
Iguane ordinaire. 12.

L.

Langaha à museau pointu. 31.
Lézard ameiva. 17.
= vert. 13.
Lophyre à casque fourchu. 9.
= sourcilleux. 9.

M.

Monitor du Nil. 6.
Mosasaurus. 39.

N.

Naja a lunettes. 32.

O.

Ophisaure ventral. 20.
Orvet commun. 20.

P.

Pélamide bicolore. 30.
Phyllure de la Nouvelle-Hollande. 18.
Plesiosaurus dolichodeirus. 38.
Pipa de Surinam. 35.
Ptérodactyle à museau alongé. 40.
Python améthyste. 28.
Python bora. 29.

R.

Rainette à tapirer. 33.

S.

Salamandre terrestre. 36.
Sauvegarde d'Amérique. 17.
Scinque des boutiques. 13.
Scytale zigzag. 31.
Stellion du Levant. 11.
Subpentadactyle (le); voyez Chirote mexicain. 19.

T.

Tortue à boîte; voyez Émyde close. 4.
Tortue géométrique. 1.
Trigonocéphale fer-de-lance. 25.
Triménésure petite-tête. 30.
Trionyx du Nil. 3.
Triton crêté. 36.
Tupinambis du Nil; voyez Monitor du Nil. 6.
Typhlops lombricoïde. 21.

V.

Vipère hæmachate. 25.

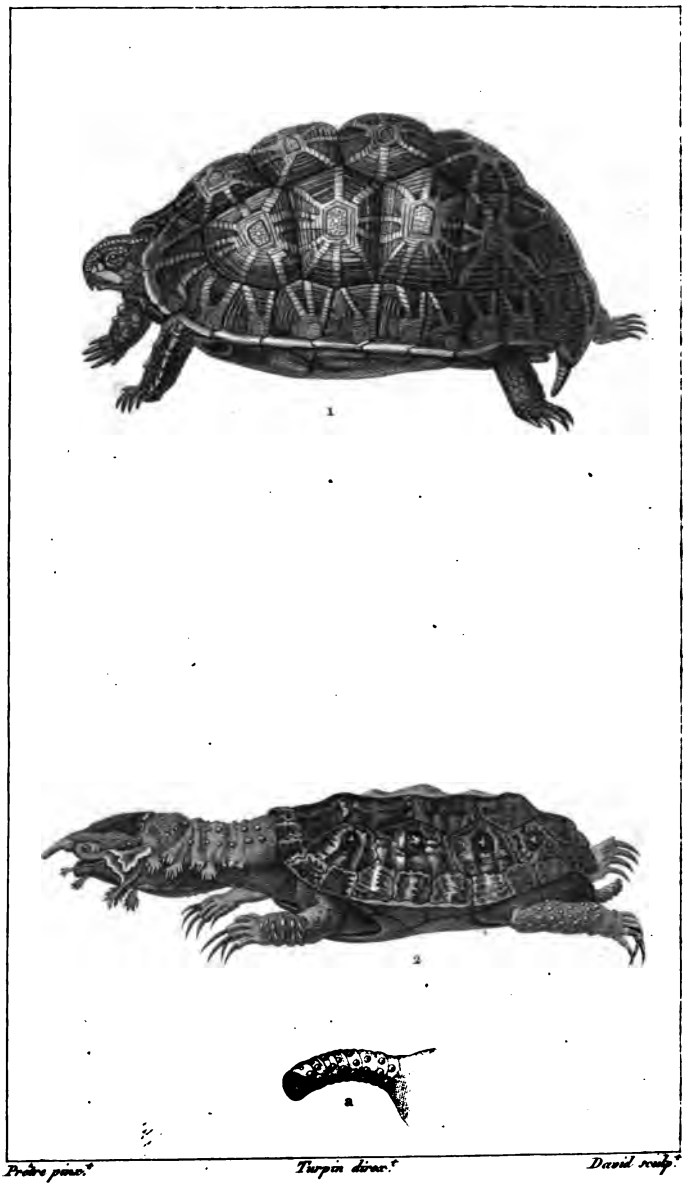

1. ***TORTUE*** géométrique.

2. ***CHÉLYDE*** Matamata. a. *Le prolongement de son museau.*

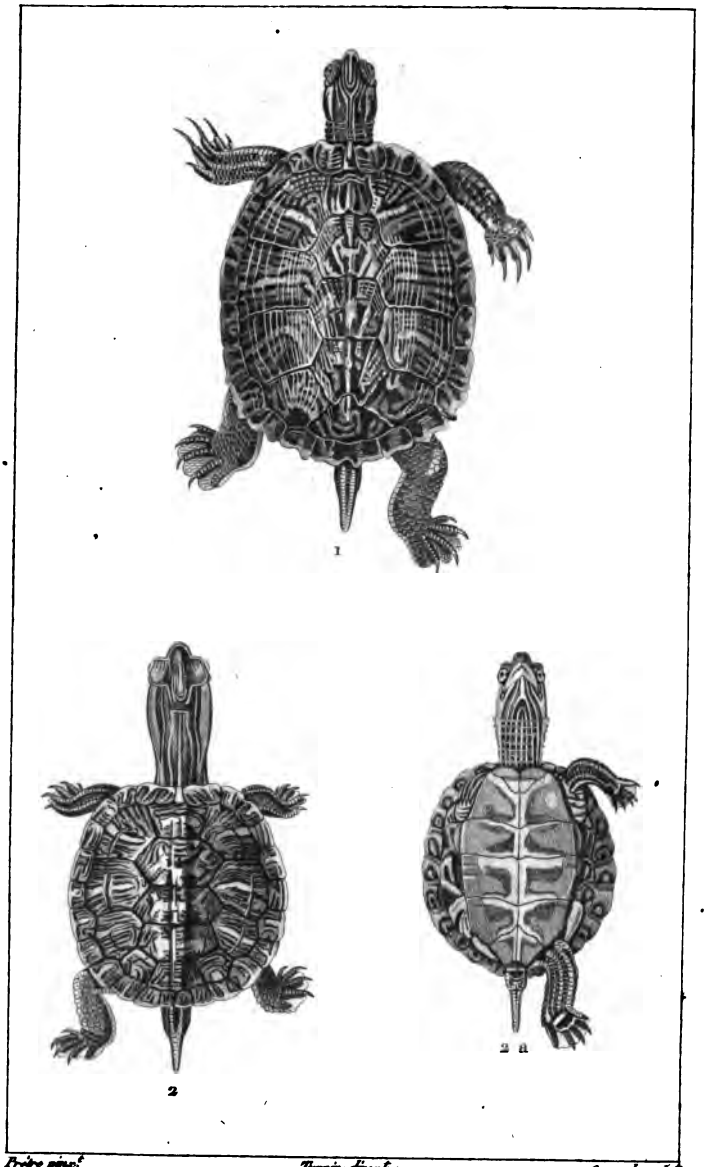

1. **EMYDE écrite.**

2. *La même, plus jeune.* 2. a *La même, vue en dessous.*

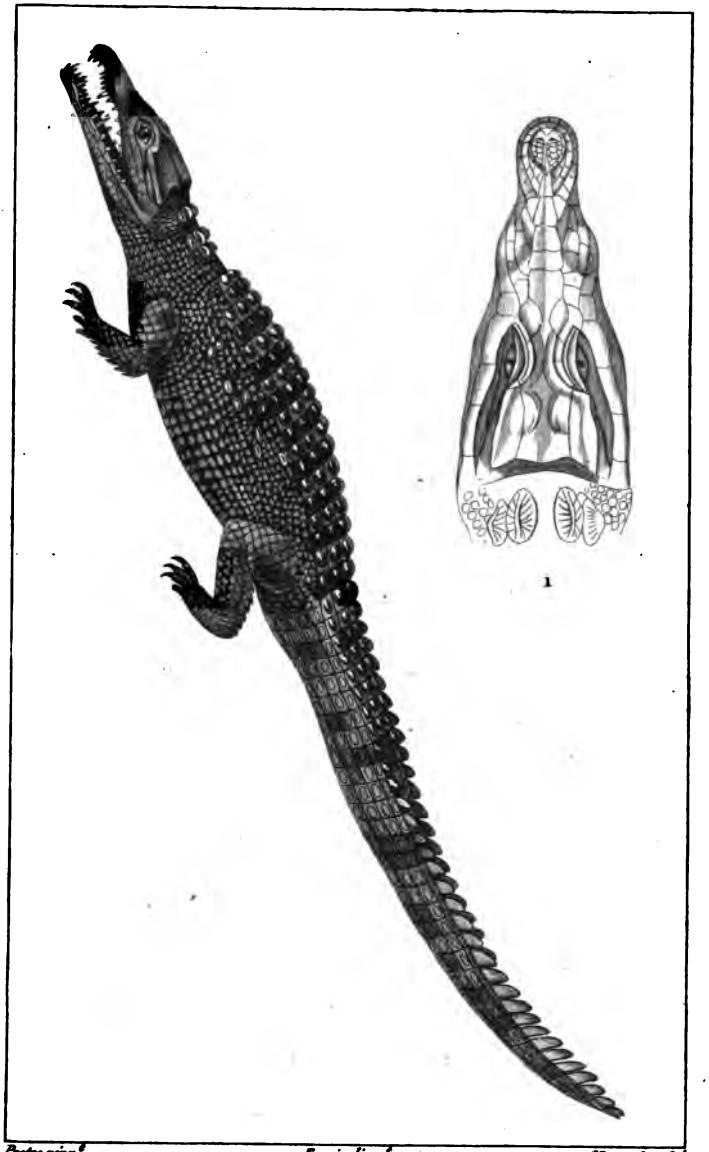

MONITOR du Nil.

1. *Tête vue en dessus.*

GAVIAL du Gange.

1. *Squelette de la tête.* 2. *Dents isolées.*

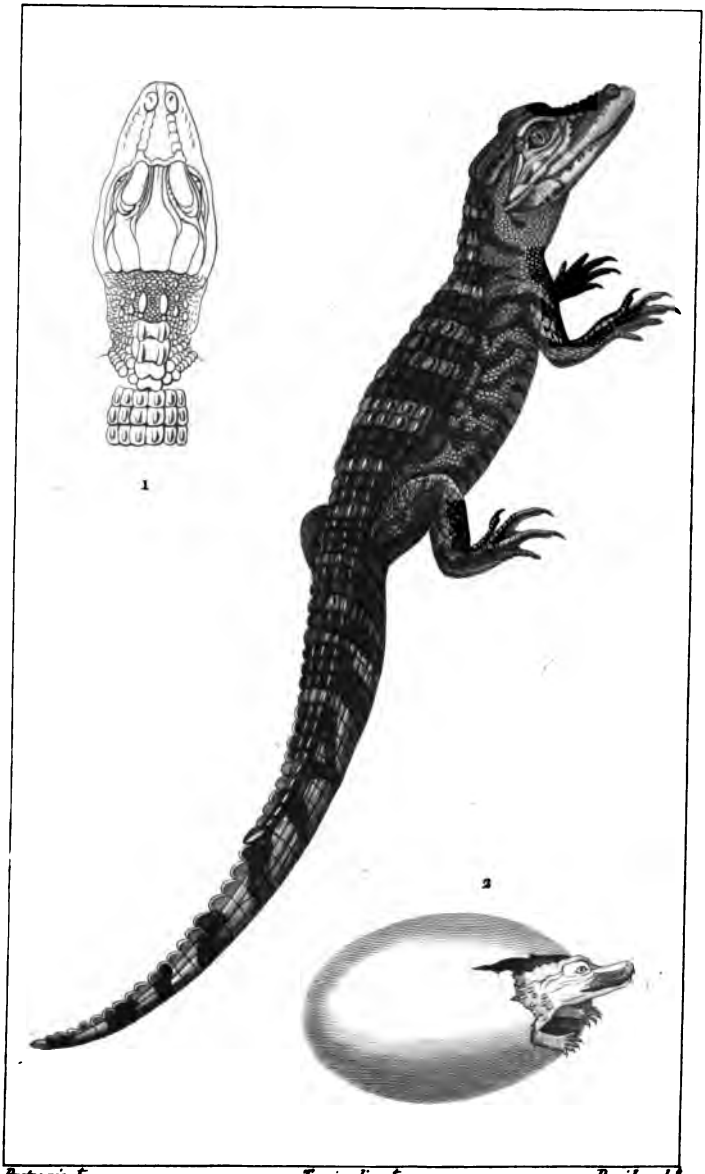

CAYMAN à lunettes.

1. Sa tête vue en dessus.

2. Œuf du Crocodile de St. Domingue.

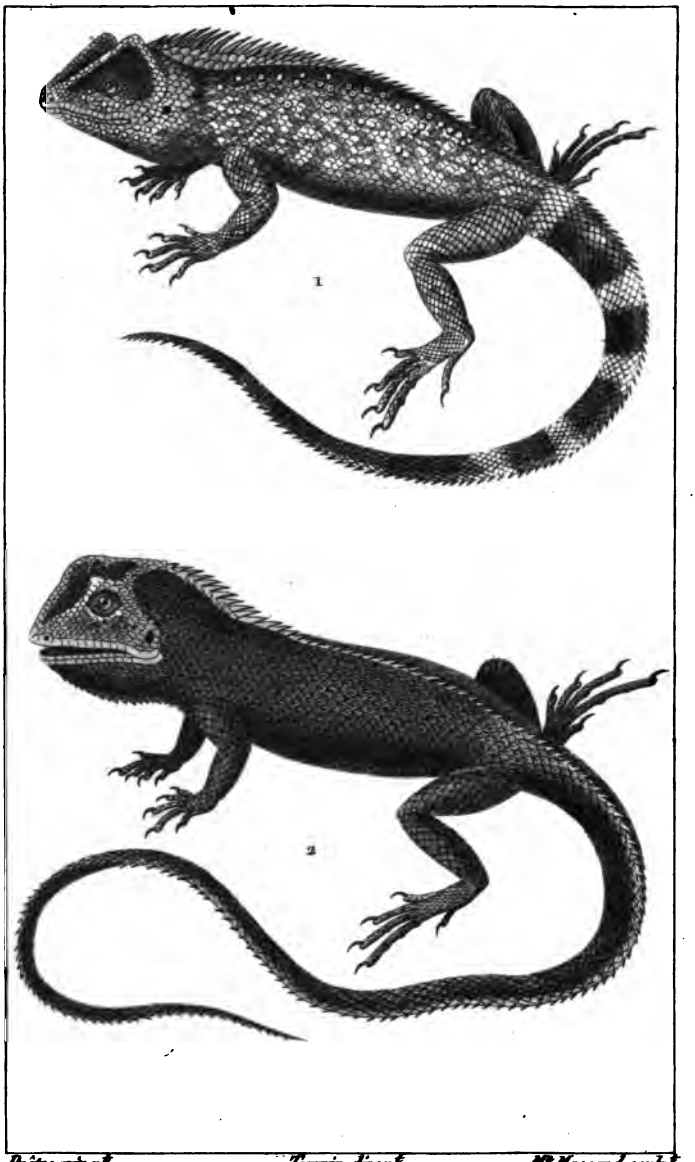

1. *LOPHYRE* à casque fourchu.

2. *LOPHYRE* sourcilleux.

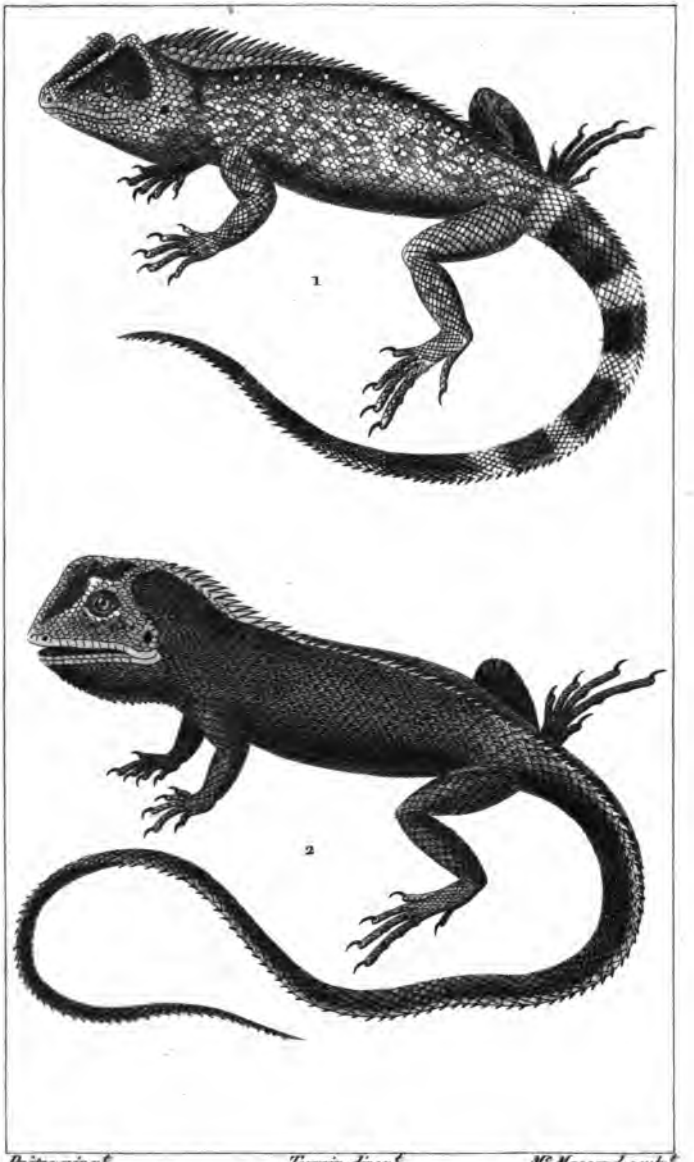

1. ***LOPHYRE*** à casque fourchu.

2. ***LOPHYRE*** sourcilleux.

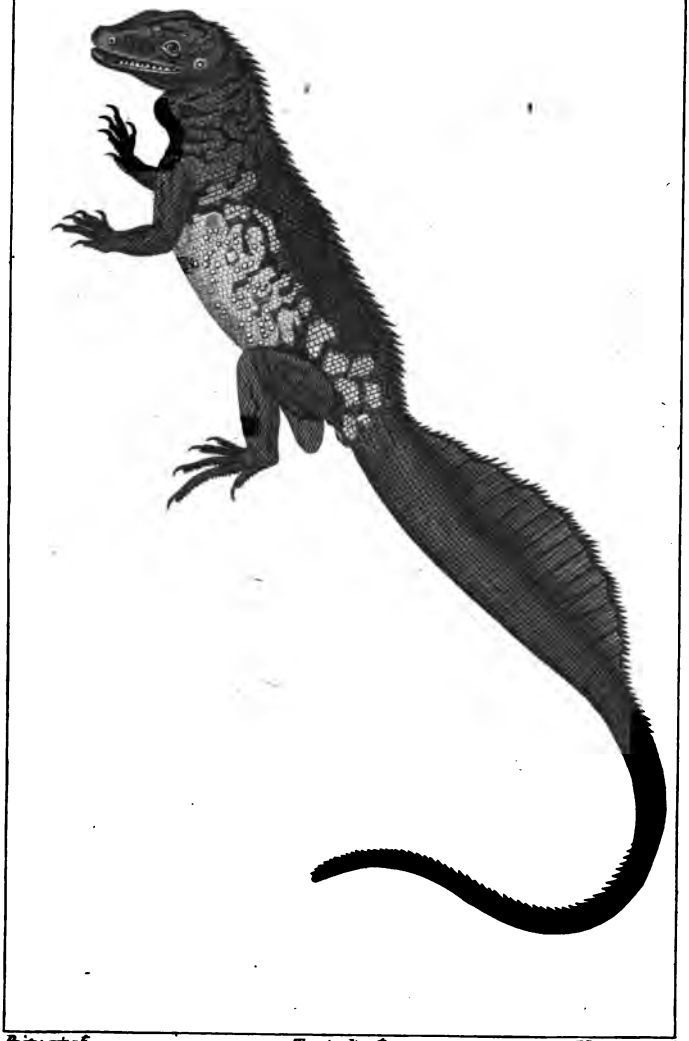

Prêtre pinx.t *Turpin direx.t* *Massard sculp.t*

BASILIC d'Amboine.

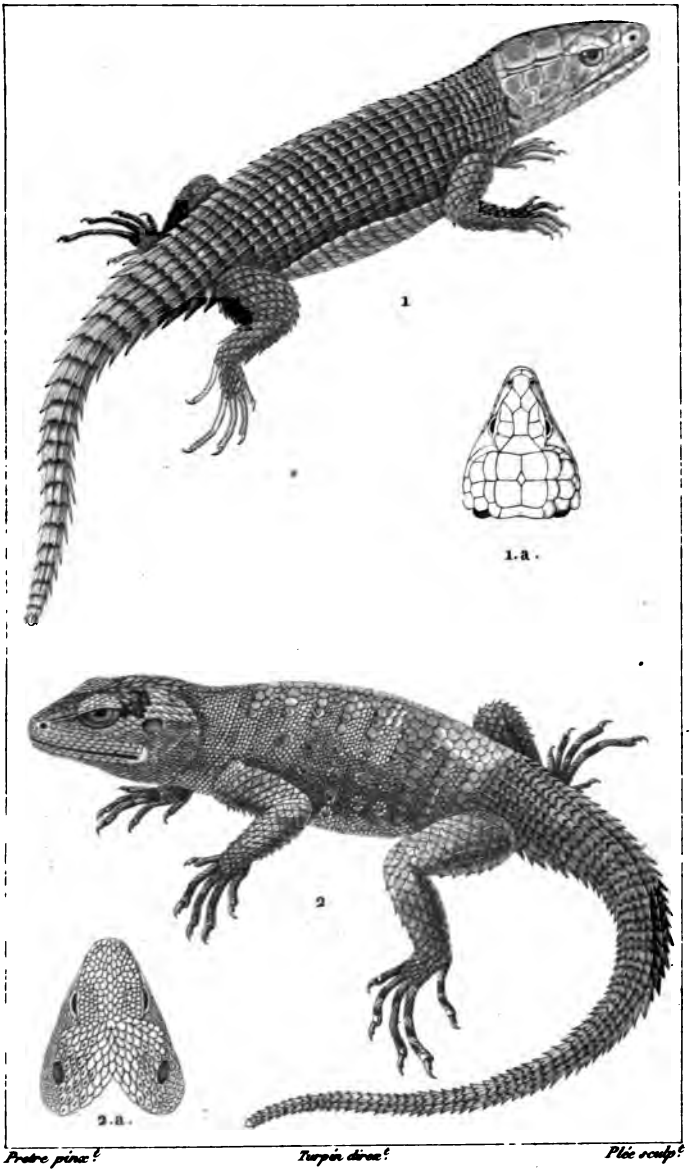

Prêtre pinx.t *Turpin dirx.t* *Plée sculp.t*

1. CORDYLE. 1.a. *Tête vue en dessus.*

2. STELLION du Levant.

2.a. *Tête vue en dessus.*

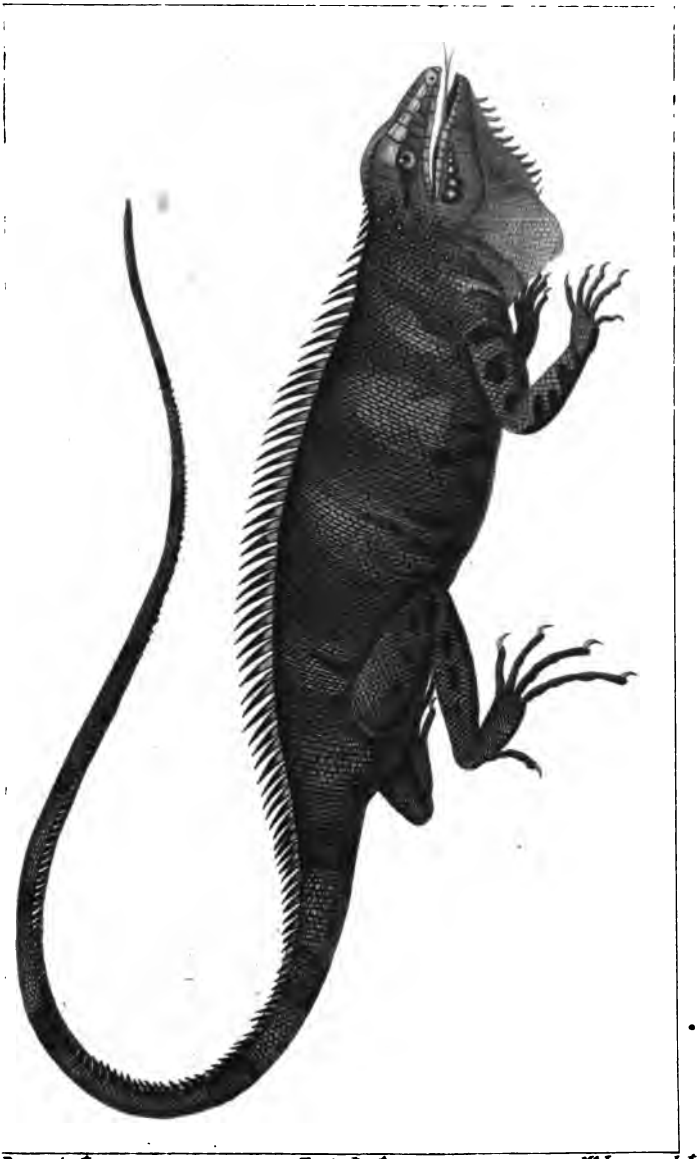

Prêtre pinx.t *Turpin dess.t* *M.r Joyau sculp.t*

IGUANE ordinaire.

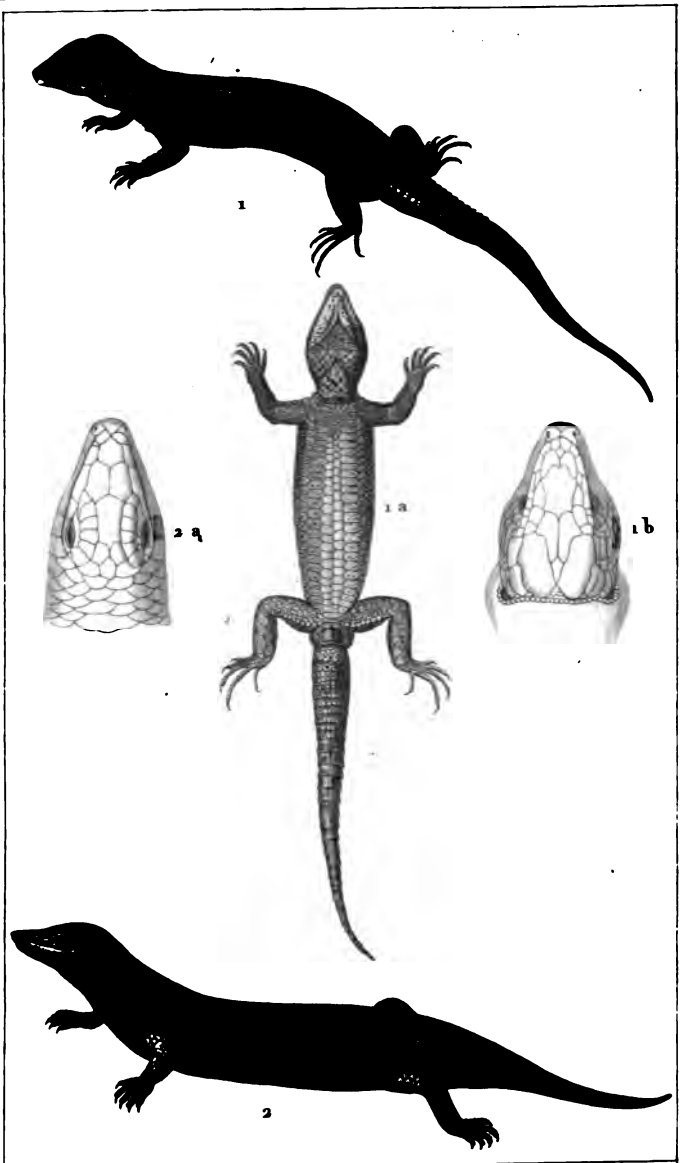

1. *LÉZARD* verd.

1a. *Le même, vu en dessous.* 1b. *Sa tête, vue en dessus.*

2. *SCINQUE* des boutiques. 2 a. *Sa tête, vue en dessus.*

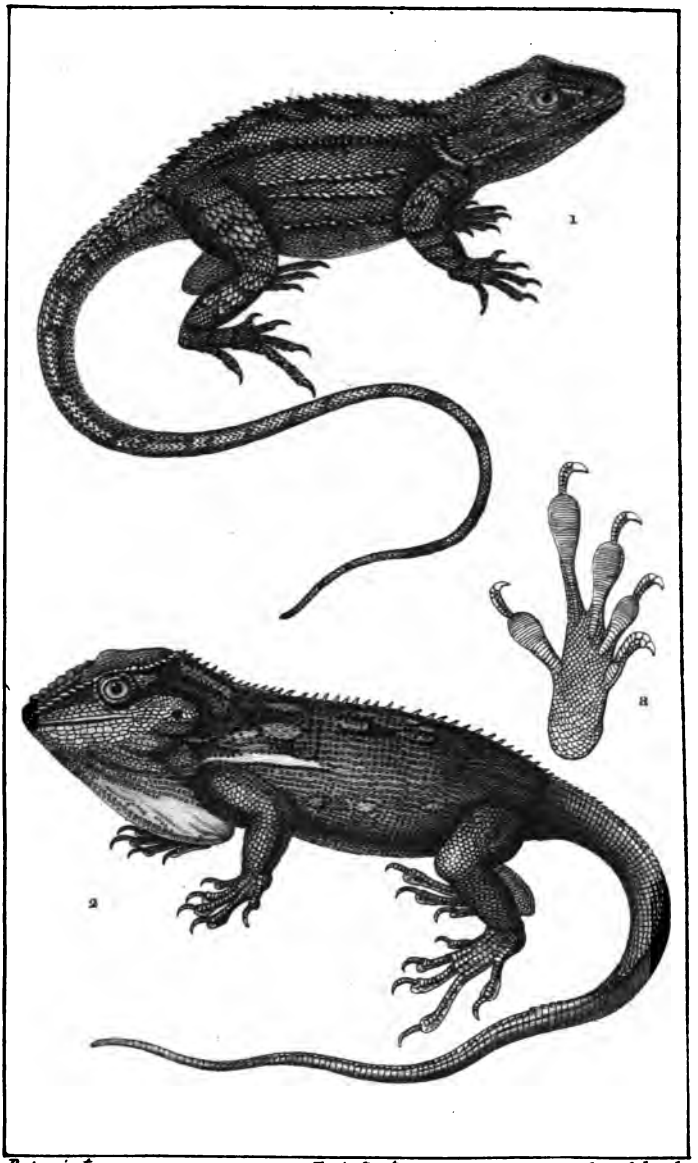

Pretre pinx.t *Turpin direx.t* *Carnonhel sculp.*

1 AGAME du Port Jackson.

2 ANOLIS du Cap. a. *patte vue en dessous.*

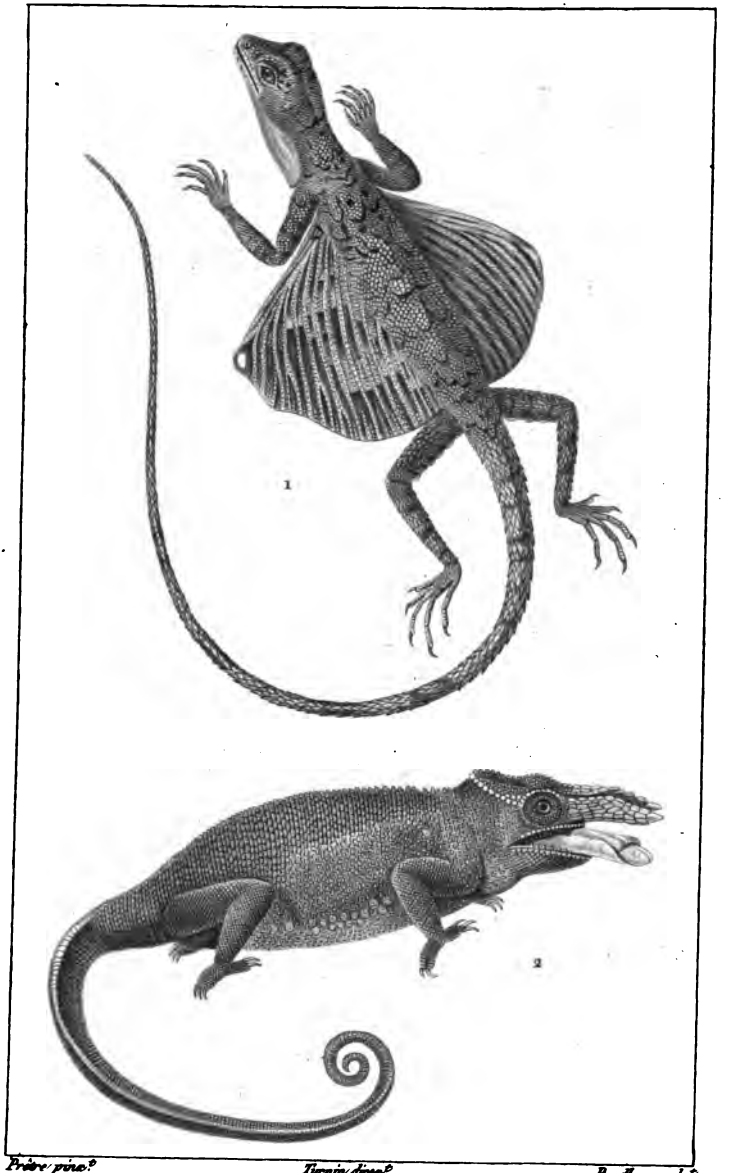

1. *DRAGON* de Java.

2. *CAMÉLÉON* bifide.

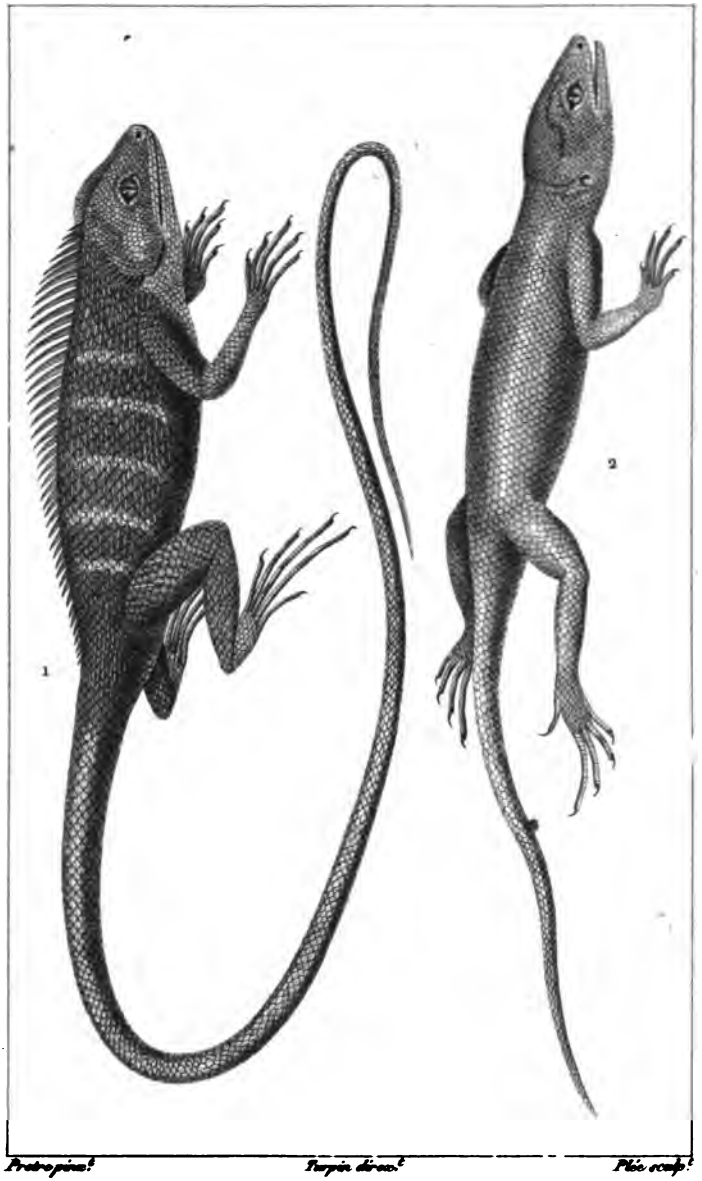

1. GALÉÔTE des Indes.

2. CHANGEANT d'Egypte.

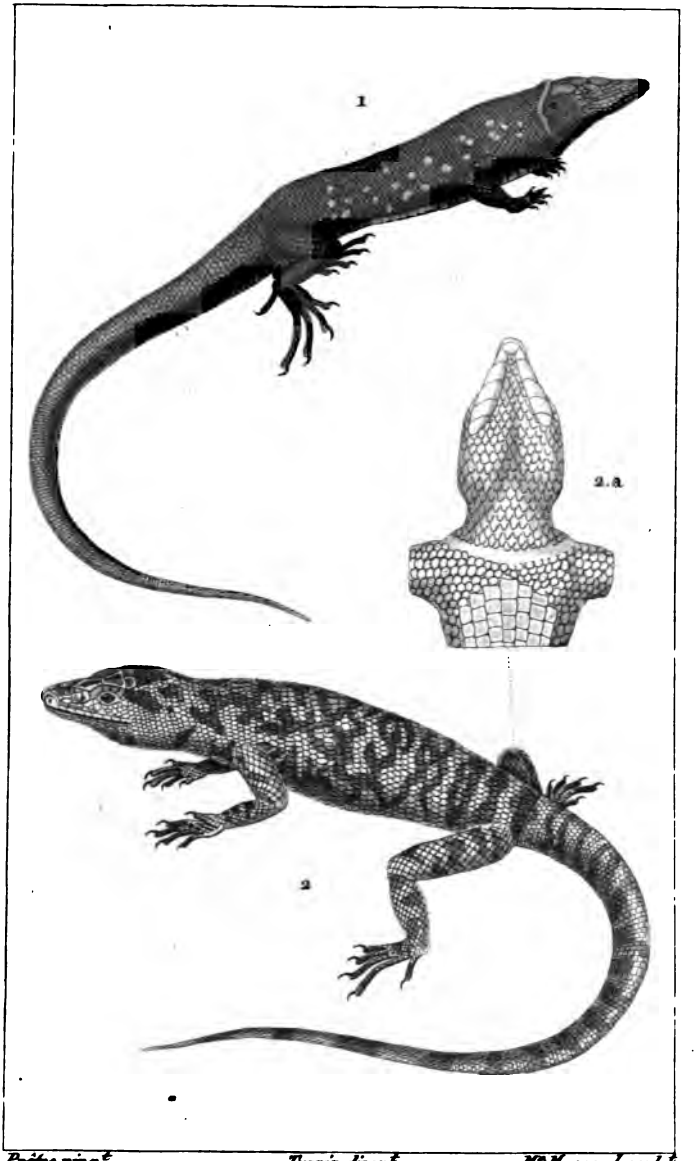

Prêtre pinx.t *Turpin direx.t* *M.r Massard sculp.t*

1. ***LÉZARD*** Ameiva.

2. ***SAUVEGARDE*** d'Amérique. 2.a. *Sa tête vue en dessous.*

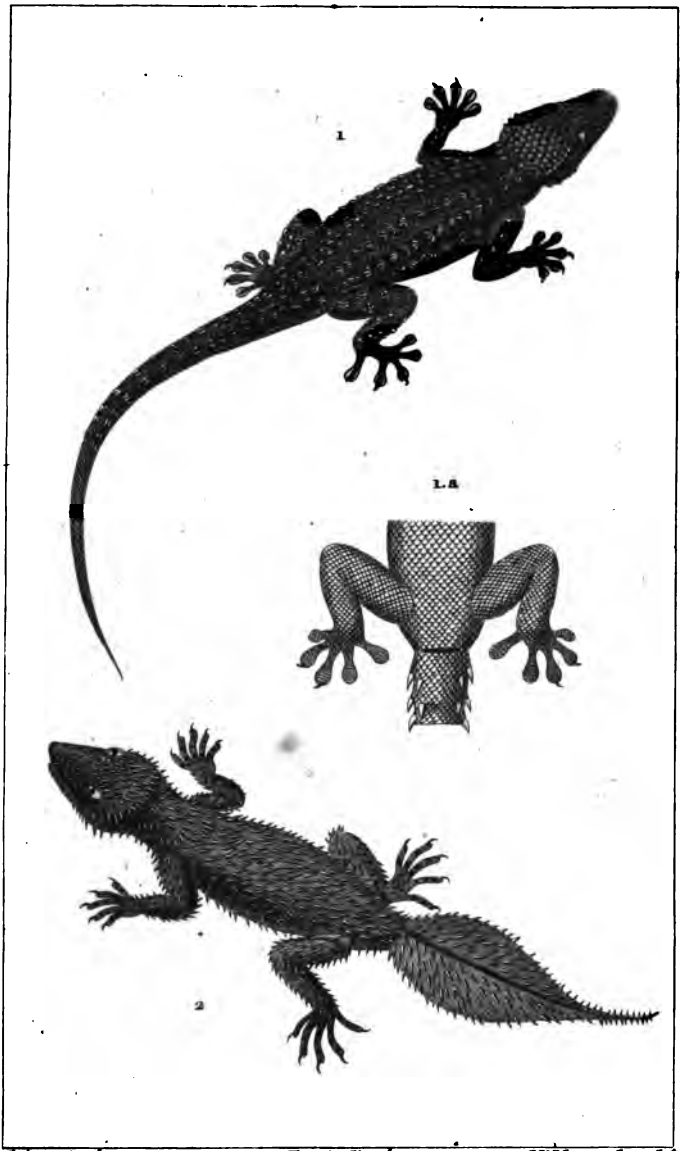

Prêtre pinx.t *Turpin dirx.t* *M.r Massard sculp.t*

1. ***GECKO*** **des maisons.** 1.a. *Son anus et le dessous de ses pattes.*

2. ***PHYLLURE*** **de la nouvelle Hollande.**

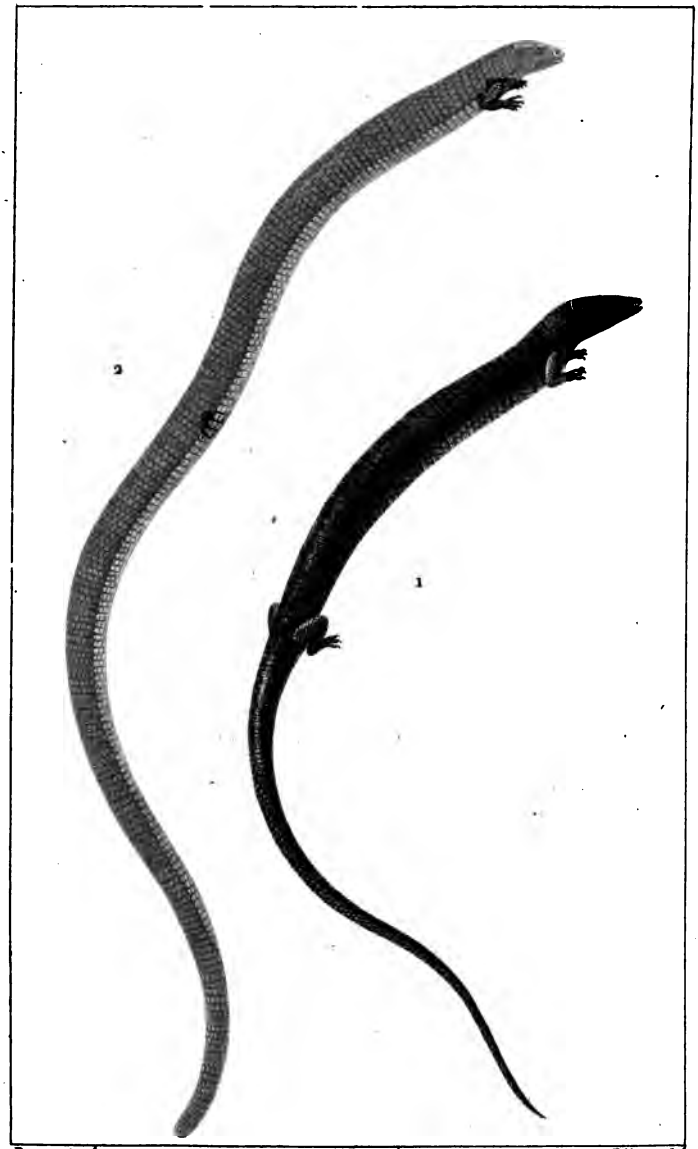

1. CHALCIDE.

2. CHIROTE Méxicain.

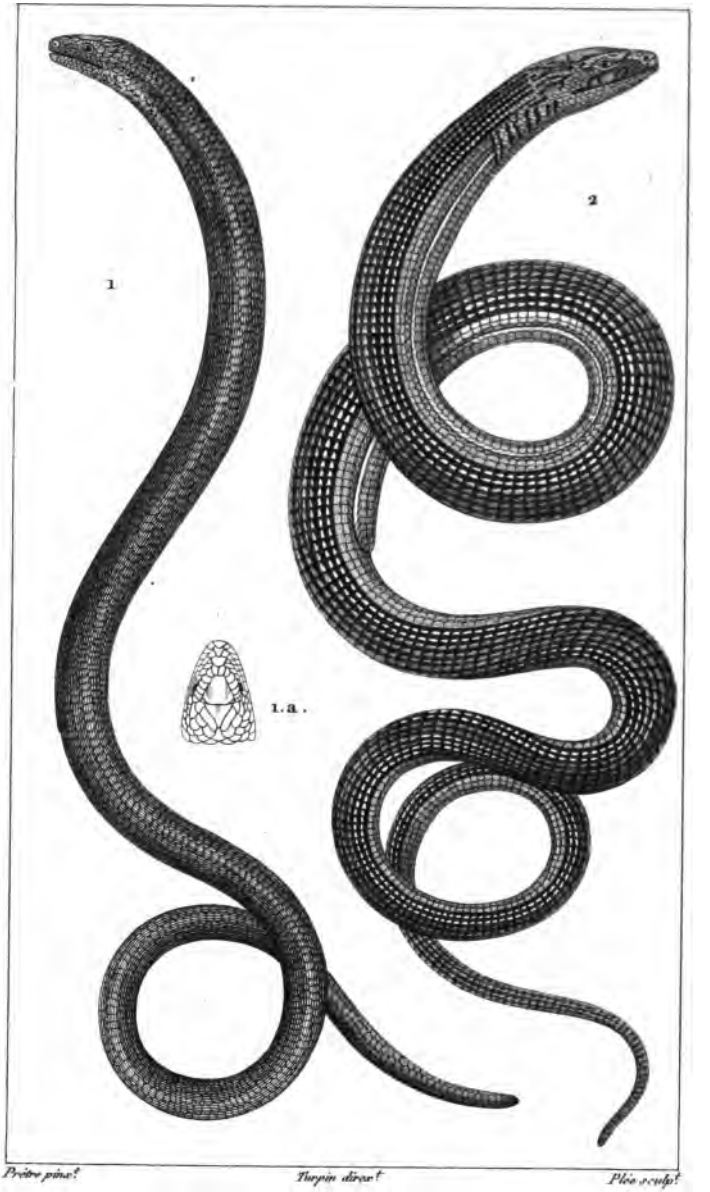

1. **ORVET commun.** 1.a. *Tête vue en dessus.*

2. **OPHISAURE ventral.**

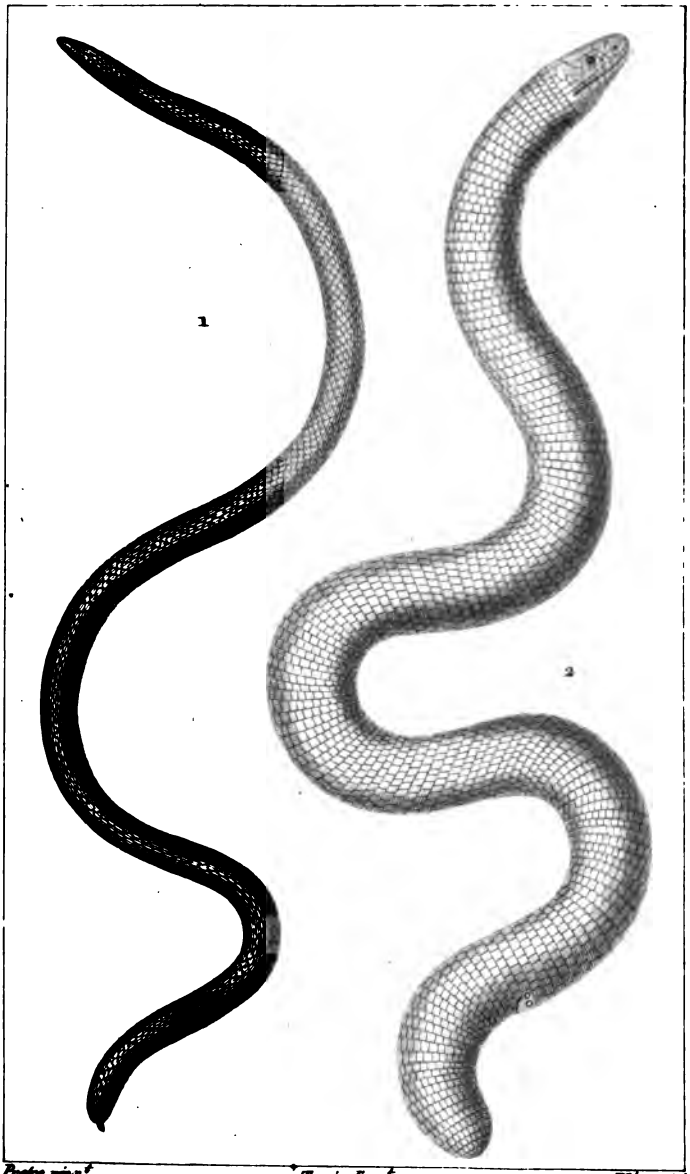

1. **TYPHLOPS** lombricoïde.

2. **AMPHISBÈNE** blanchâtre.

Prêtre pinx.t *Turpin direx.t* *Massard sculp.t*

CÉCILIE glutineuse.

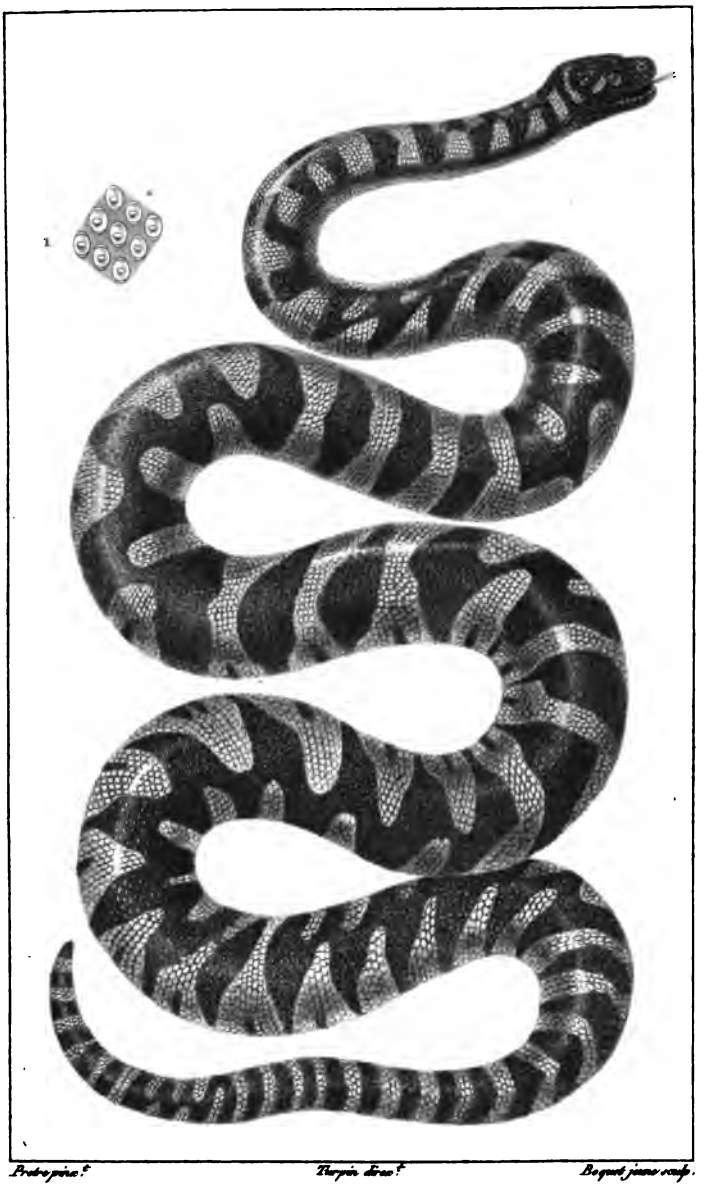

Prêtre pinx.t *Turpin direx.t* *Boquet jeune sculp.*

ACROCHORDE à bandes.

1 *Tubercules grossis.*

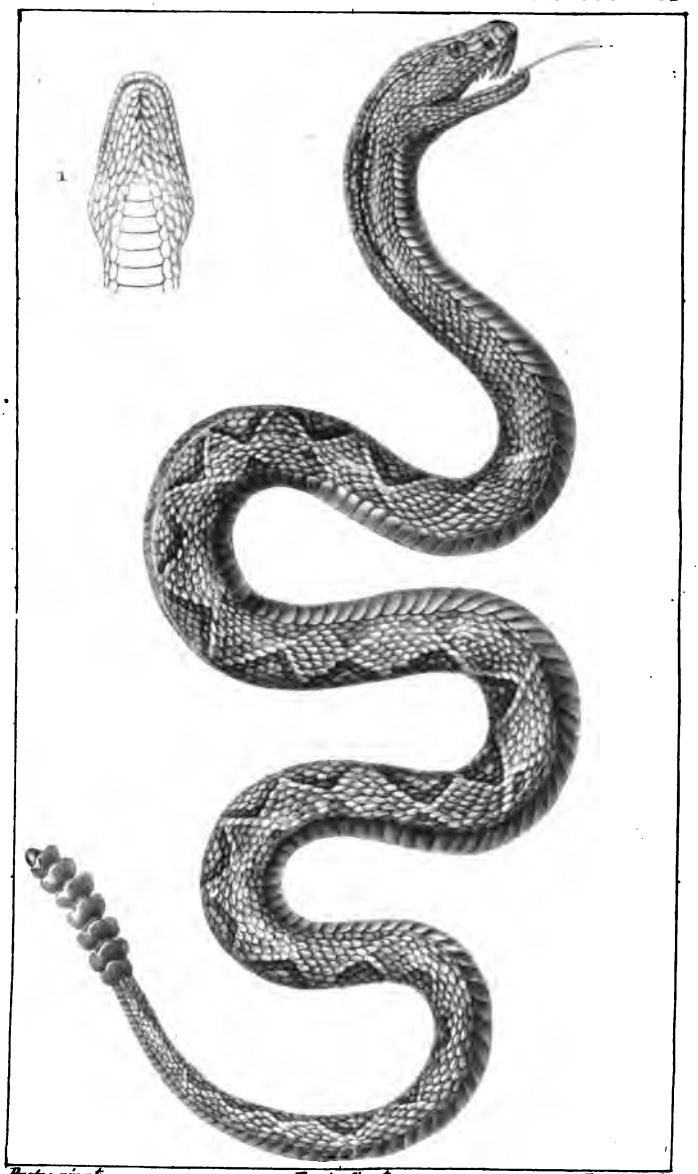

CROTALE à lozanges.

1. *La Tête vue en dessous.*

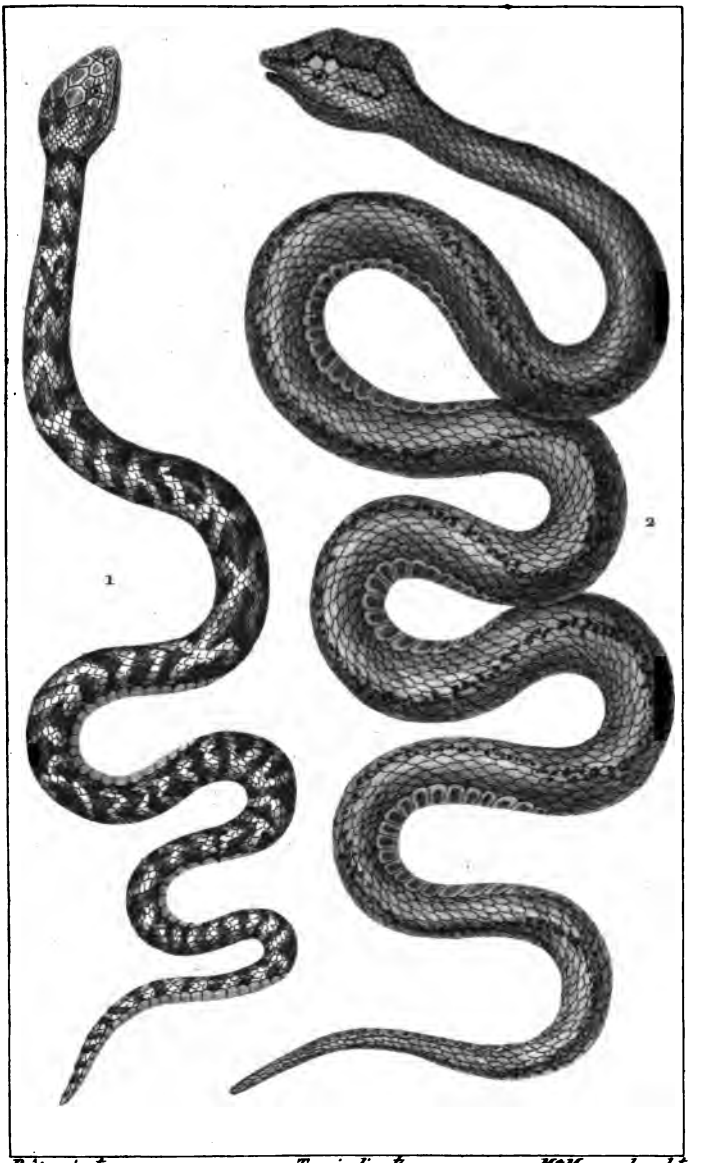

1. VIPÈRE Hæmachate.

2. TRIGONOCÉPHALE fer-de-lance.

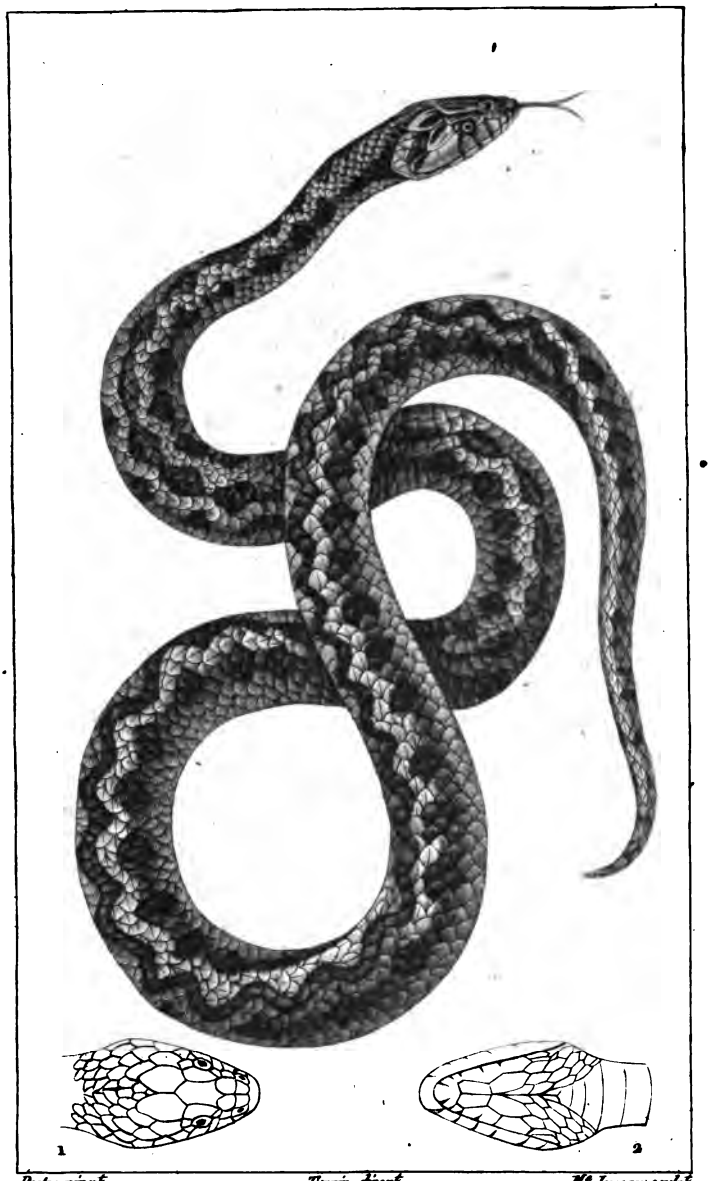

COULEUVRE vipérine.

1. *Tête vue en dessus.* 2. *Tête vue en dessous.*

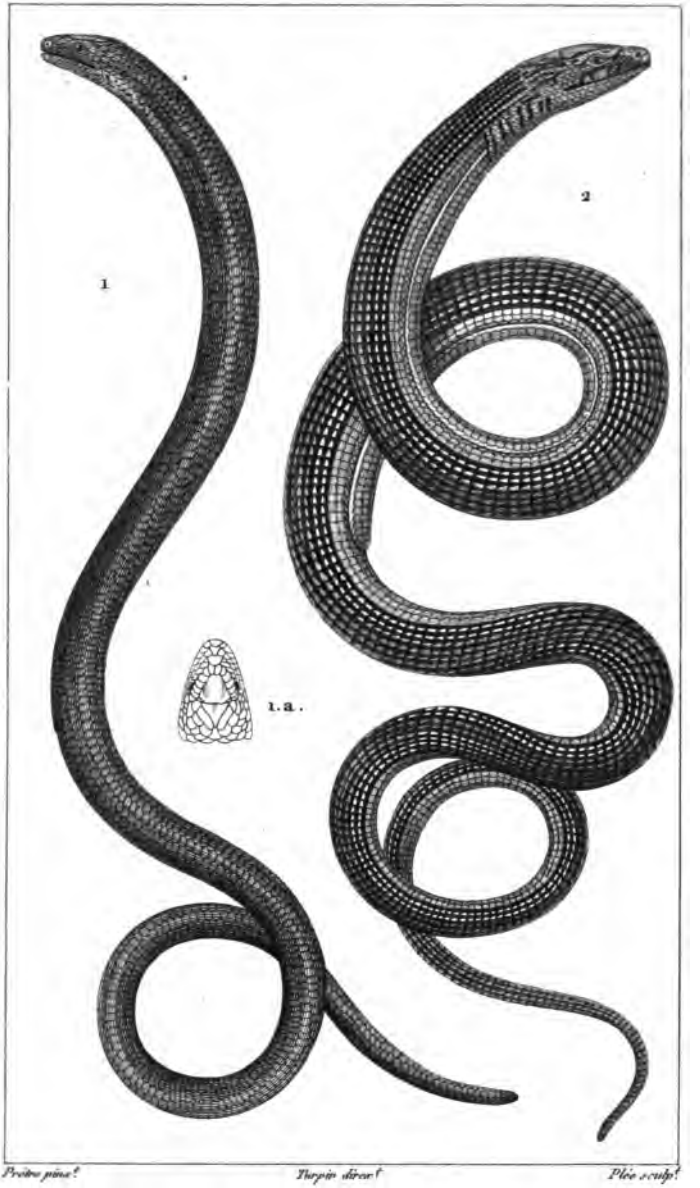

1. **ORVET commun.** 1.a. *Tête vue en dessus.*

2. **OPHISAURE ventral.**

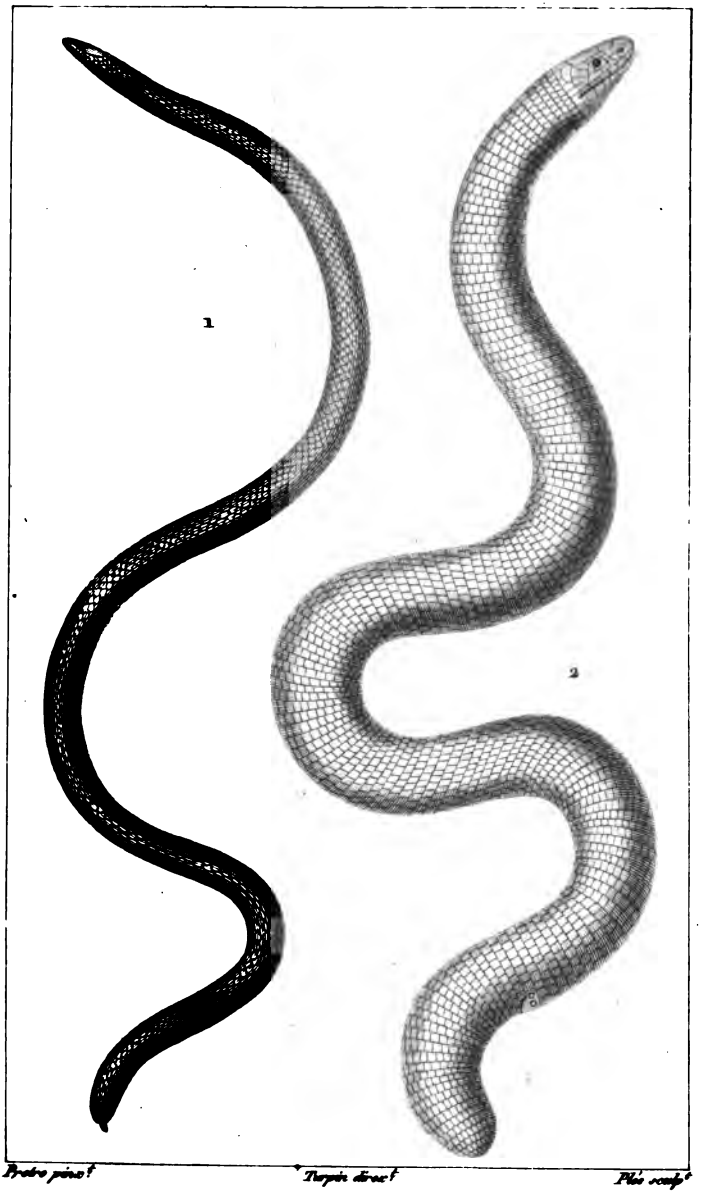

1. TYPHLOPS lombricoïde.

2. AMPHISBÈNE blanchâtre.

Prêtre pinx.t *Turpin direx.t* *Maisiard sculp.t*

CÉCILIE glutineuse.

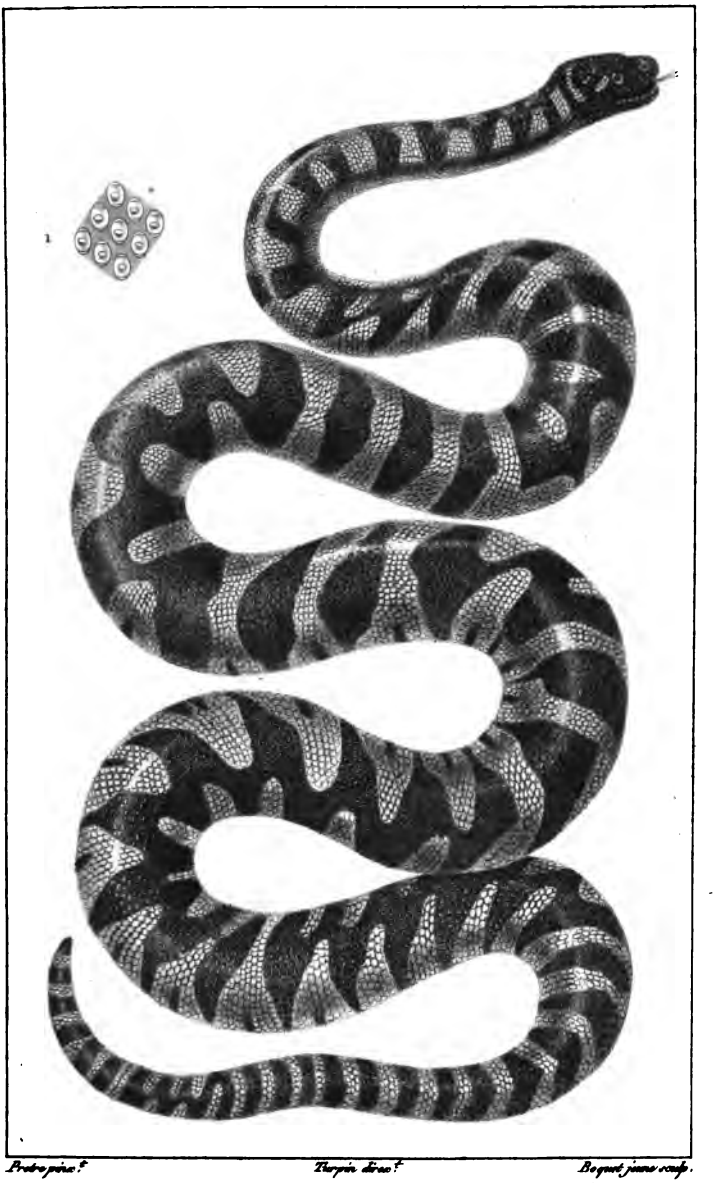

Pretre pinx.t *Turpin direx.t* *Boquet jeune sculp.*

ACROCHORDE à bandes.

1 *Tubercules grossis.*

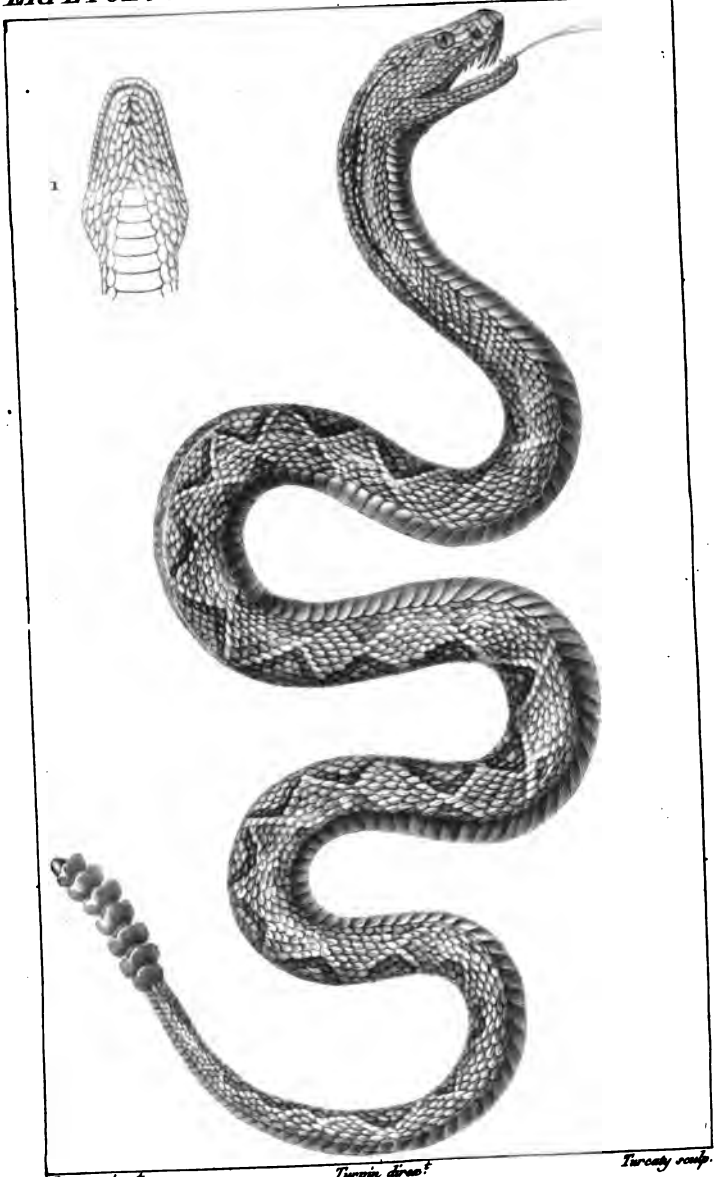

CROTALE à lozanges.

1. *La Tête vue en dessous.*

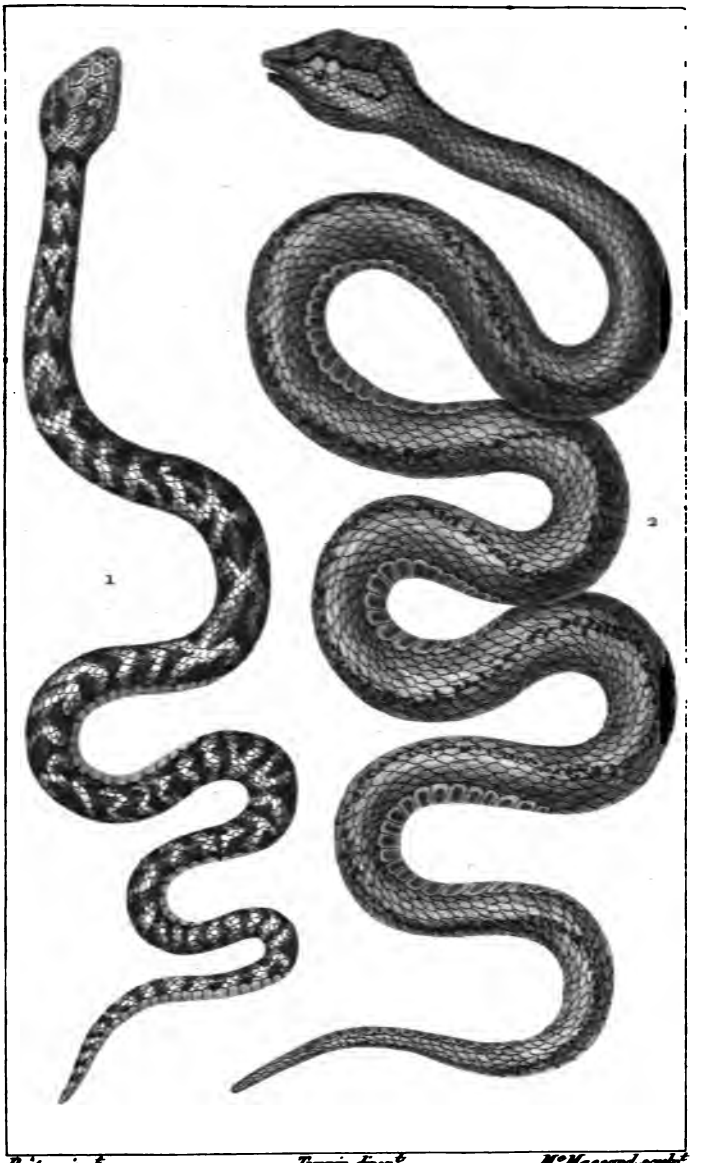

1. VIPÈRE Hæmachate.

2. TRIGONOCÉPHALE fer-de-lance.

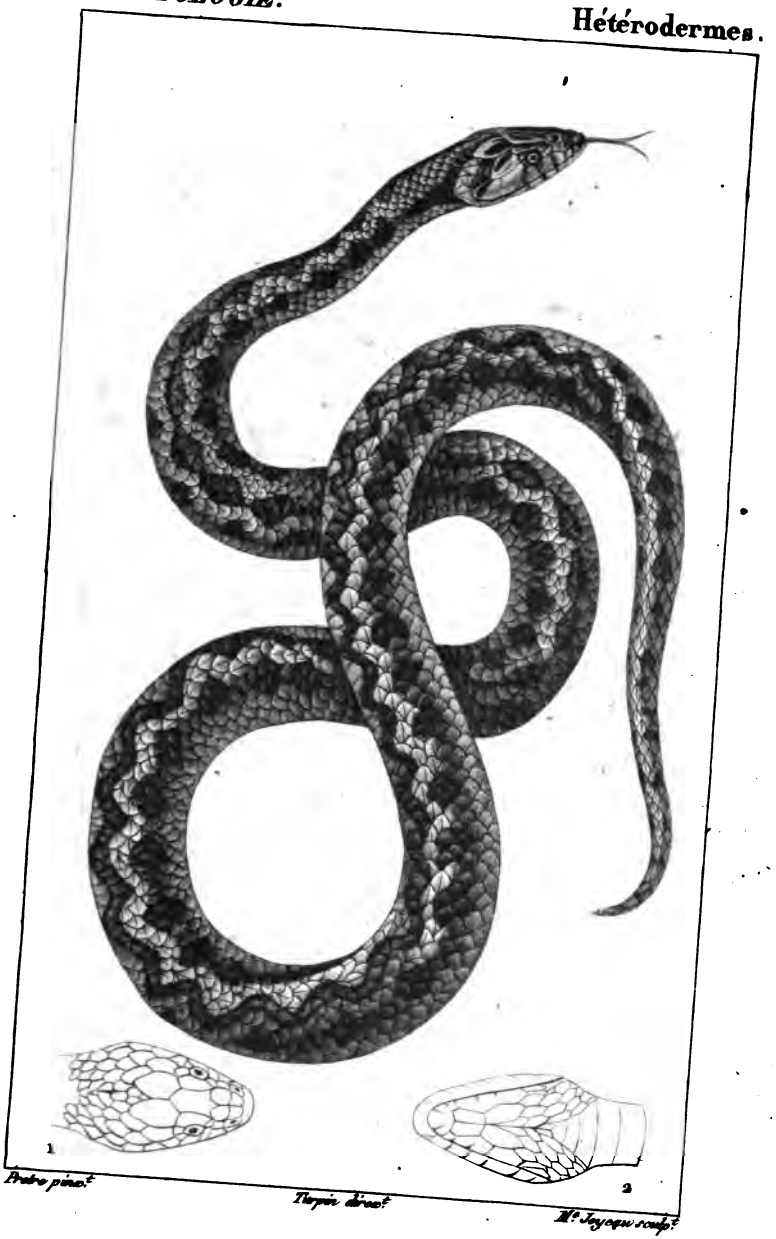

COULEUVRE vipérine.

1. *Tête vue en dessus.* 2. *Tête vue en dessous.*

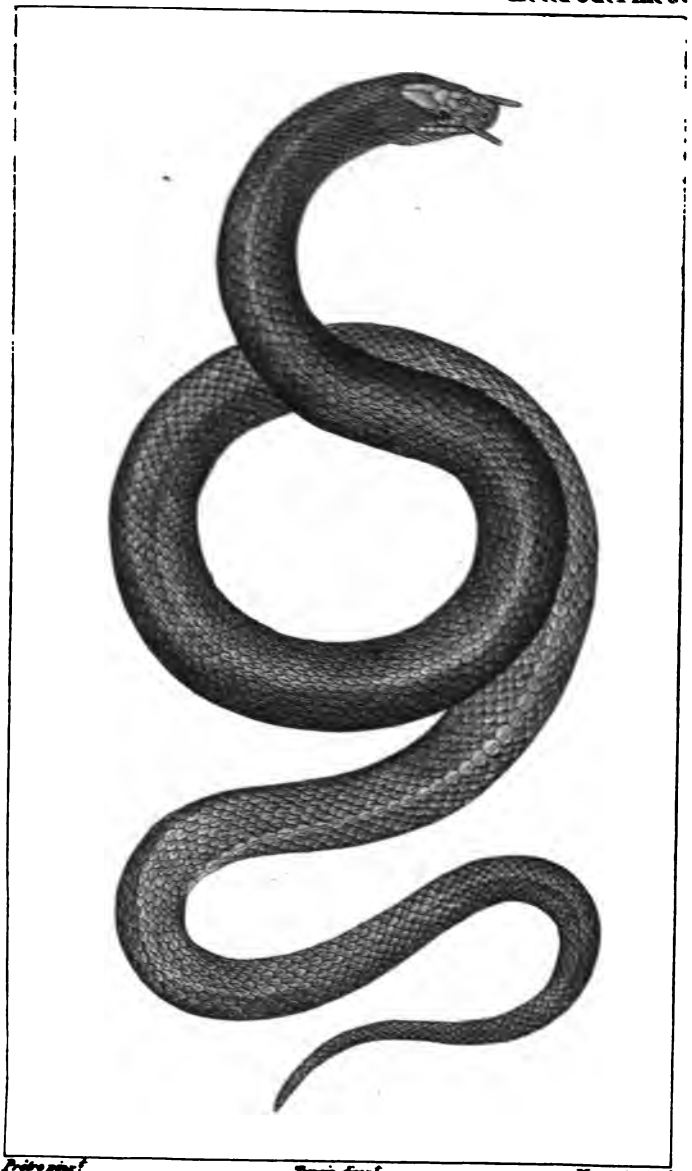

Prêtre pinx.t Turpin direx.t Menard sculp.t

ERPÉTON tentaculé.

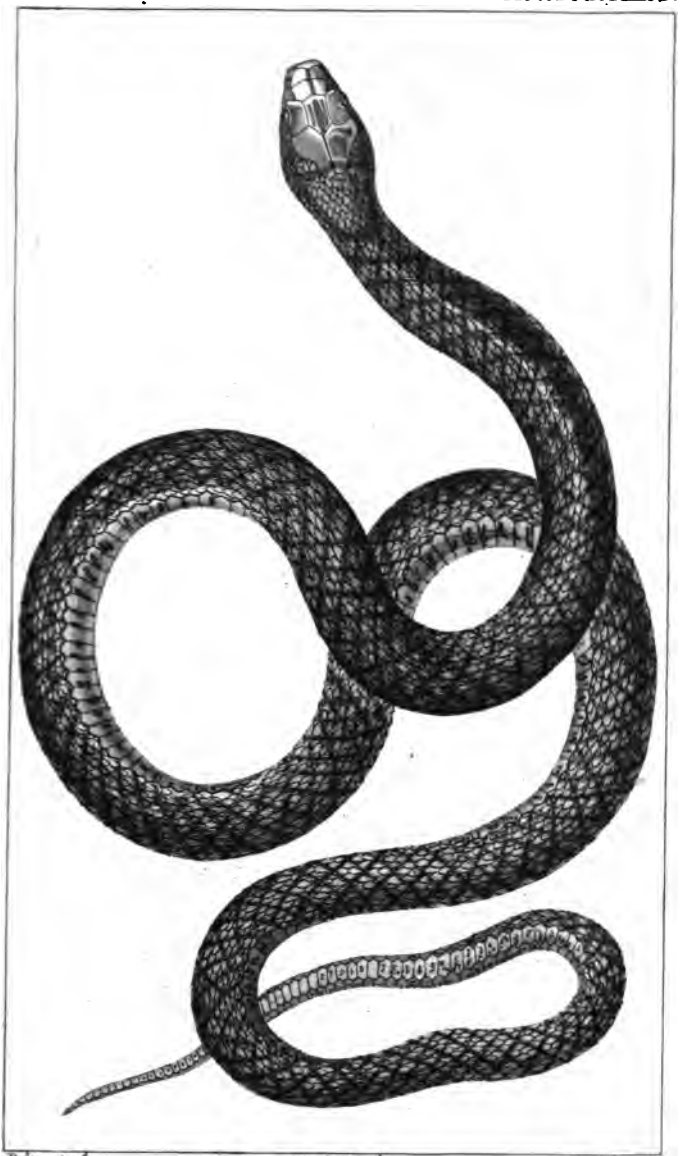

PYTHON améthyste.

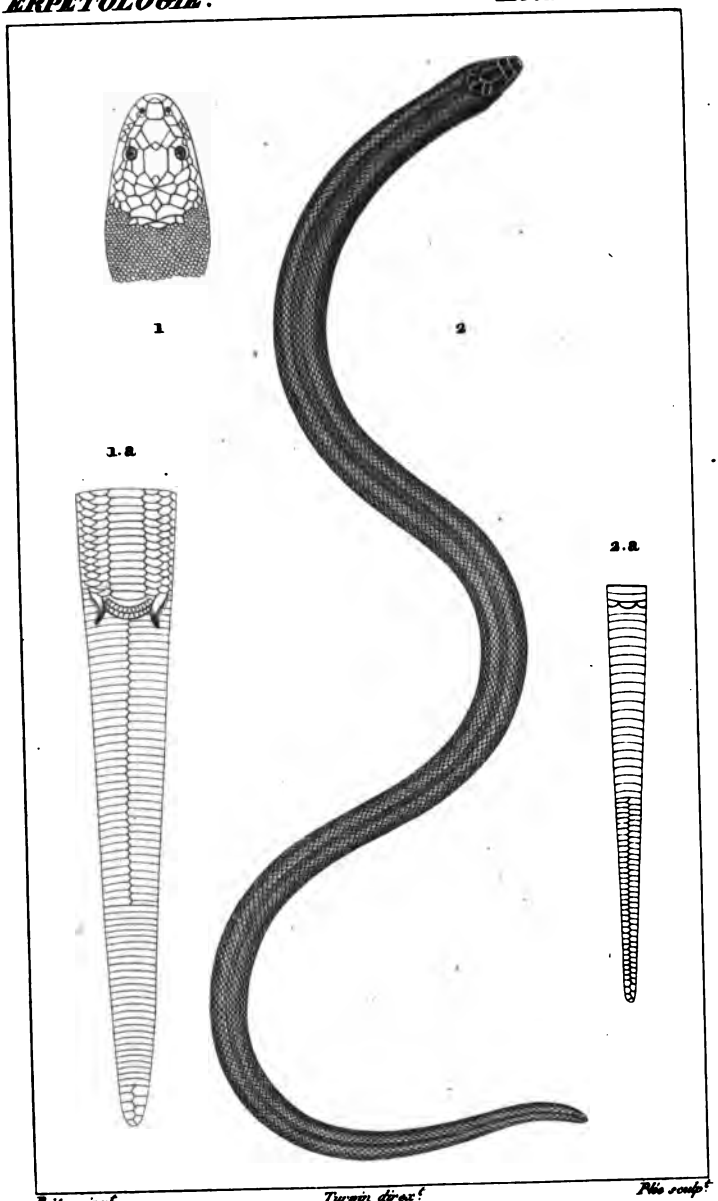

1. PYTHON Bora. 1.a. *Partie inférieure.*

2. HURRIAH à deux raies. 2.a. *Partie inférieure.*

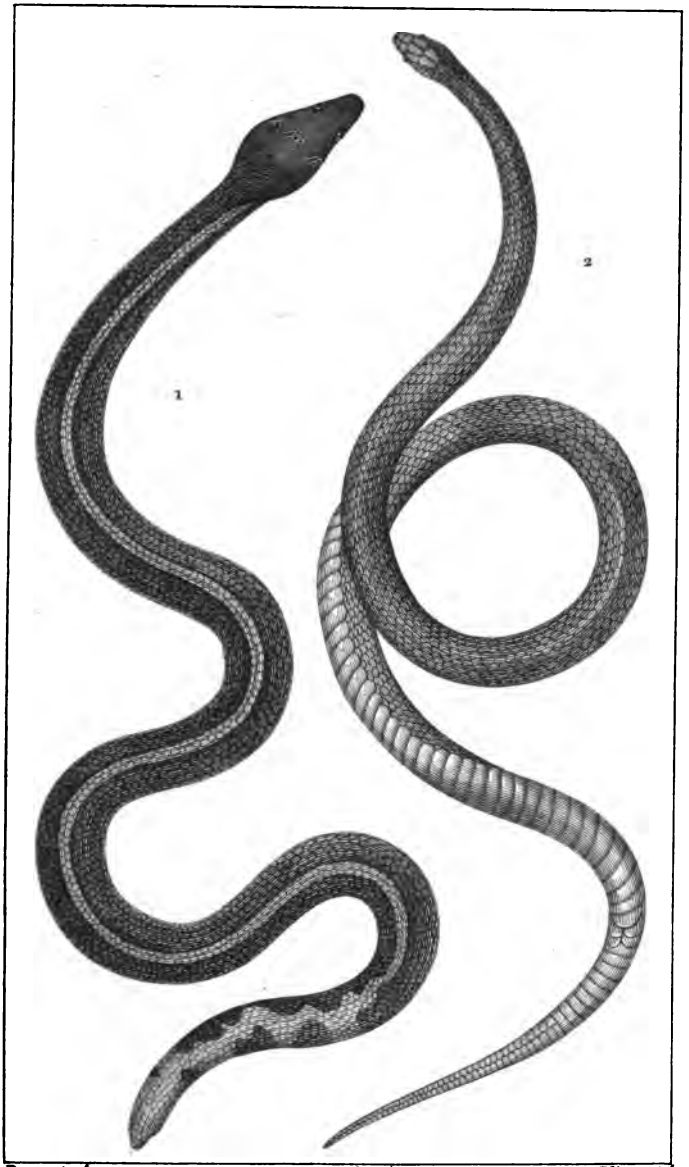

1. PÉLAMIDE bicolore.

2. TRIMÉRÉSURE petite-tête.

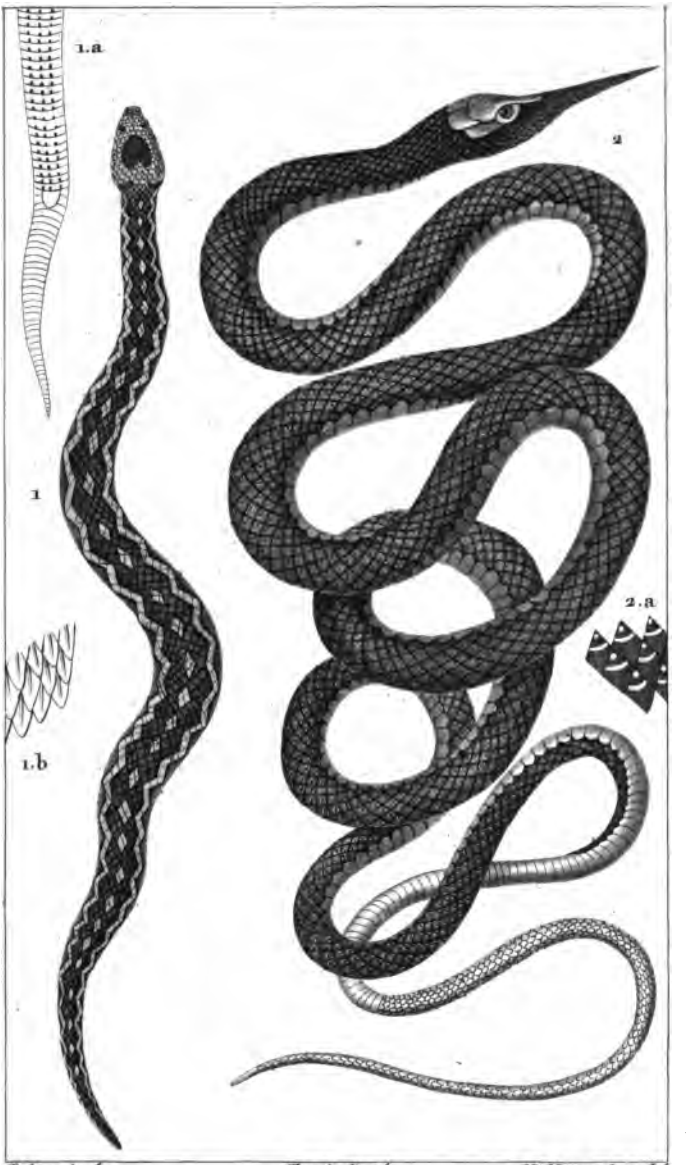

1. SCYTALE zigzag.

1.a. *Partie inférieure vue du côté de son ventre.* 1.b. *Ecailles isolées de son dos.*

2. LANGAHA à museau pointu. 2.a. *Ecailles isolées.*

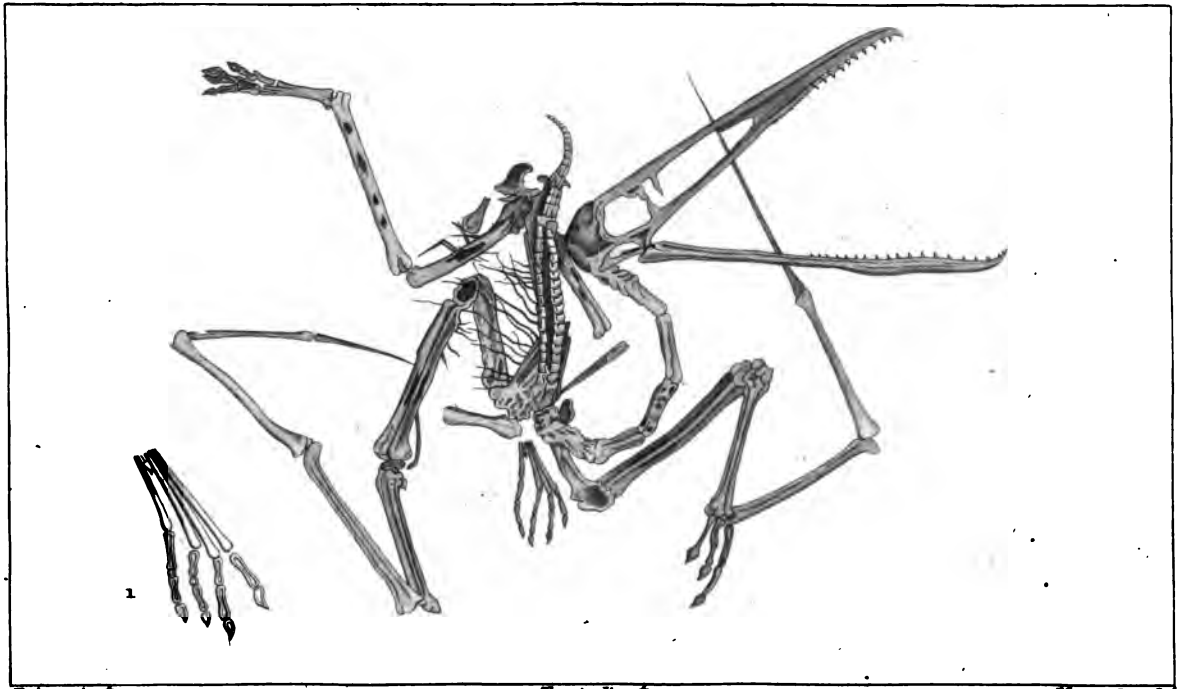

Prêtre pinx.e Turpin direx.e Massard sculp.t

PTÉRODACTYLE à museau allongé. 1. *Pied de derrière de ce reptile.*

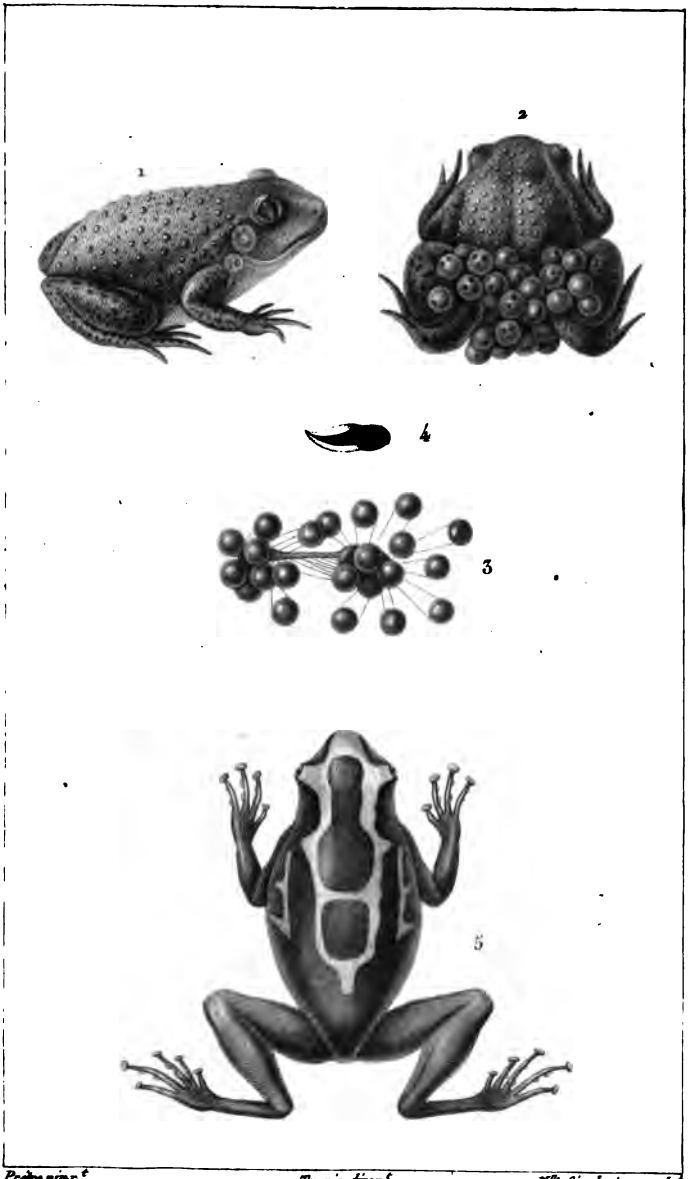

Prêtre pinx.t *Turpin direx.t* *Mlle Sic dessins sculp.t*

1. **CRAPAUD** accoucheur.
2. **CRAPAUD** accoucheur, *mâle, chargé des œufs.*
3. *Les œufs et les têtes qui les fixent.*
4. *Jeune* têtard *du* crapaud *accoucheur.*
5. **RAINETTE** à tapirer.

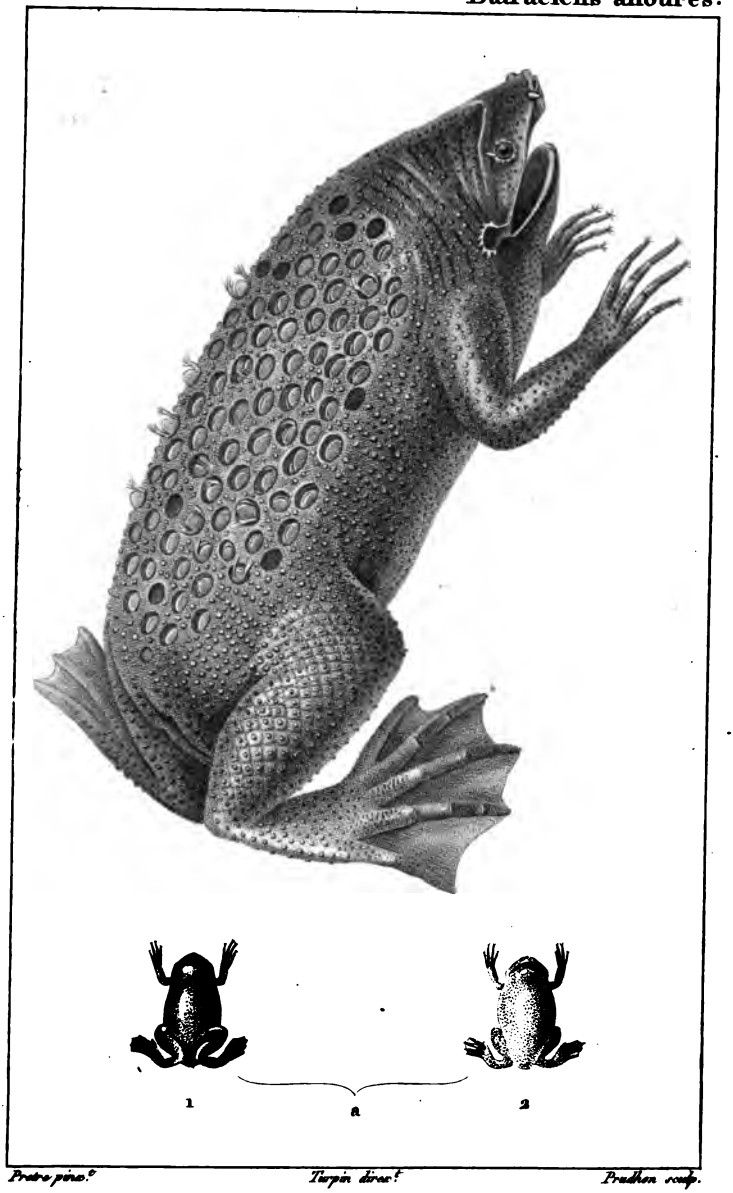

Prêtre pinx.e *Turpin direx.t* *Prudhon coulp.*

PIPAS. le Pipa de Surinam.

a. Têtards du Pipa tirés de leurs alvéoles et de grandeur naturelle.

1. vu en dessus. 2. vu en dessous.

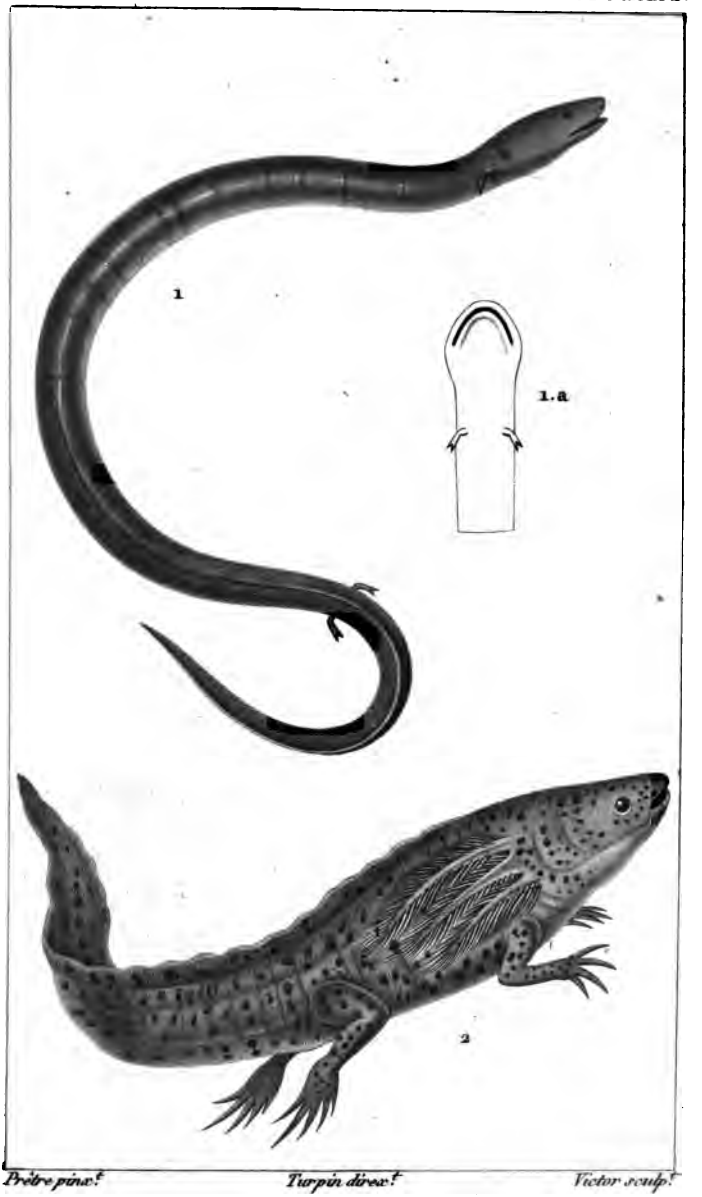

1. *AMPHIUMA* means.

1.a. *Sa tête et ses pieds de devant vus par dessous.*

2. *AXOLOTL* du Méxique.

ZOOLOGIE.

ERPÉTOLOGIE. Fossiles.

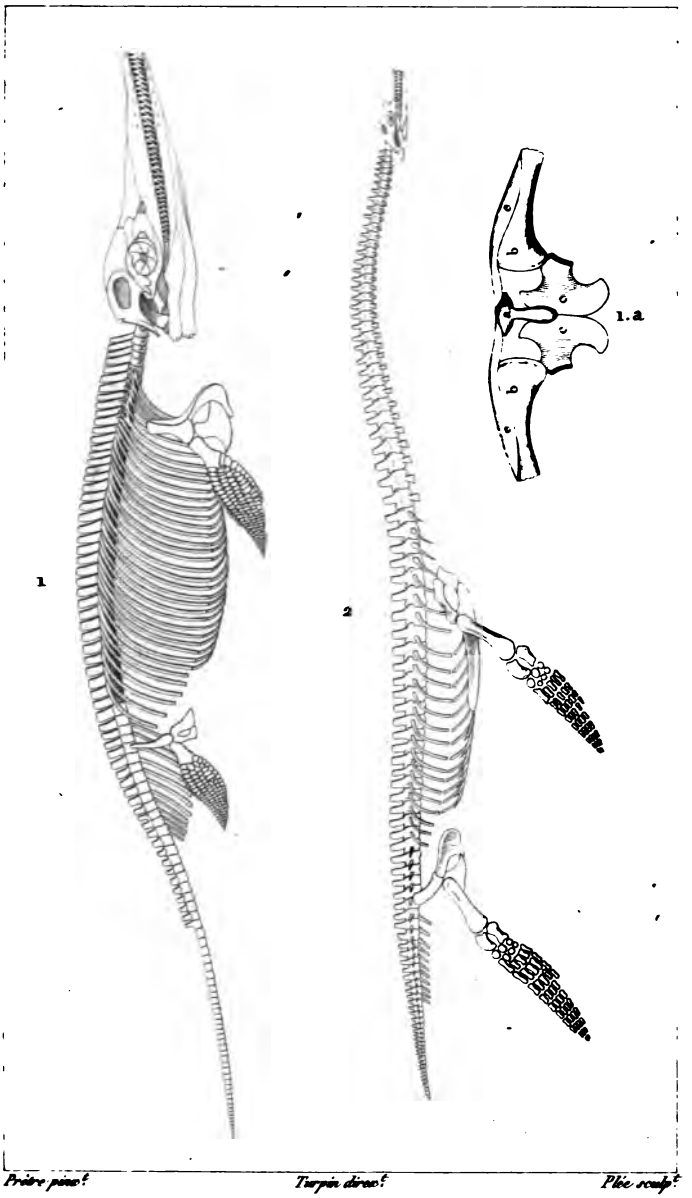

Prêtre pinx.t *Turpin direx.t* *Plée sculp.t*

1. **ICHTHYOSAURUS** communis. 1. a. *Son appareil humero-sternal.*
a. *Sternum.* bb. *Scapulum ou omoplate.* cc. *Coracoïdes.* ee. *Clavicules.*

2. **PLESIOSAURUS** dolichodeirus.

ZOOLOGIE.

ERPÉTOLOGIE. *Fossiles.* *ICHTHYOLOGIE.*

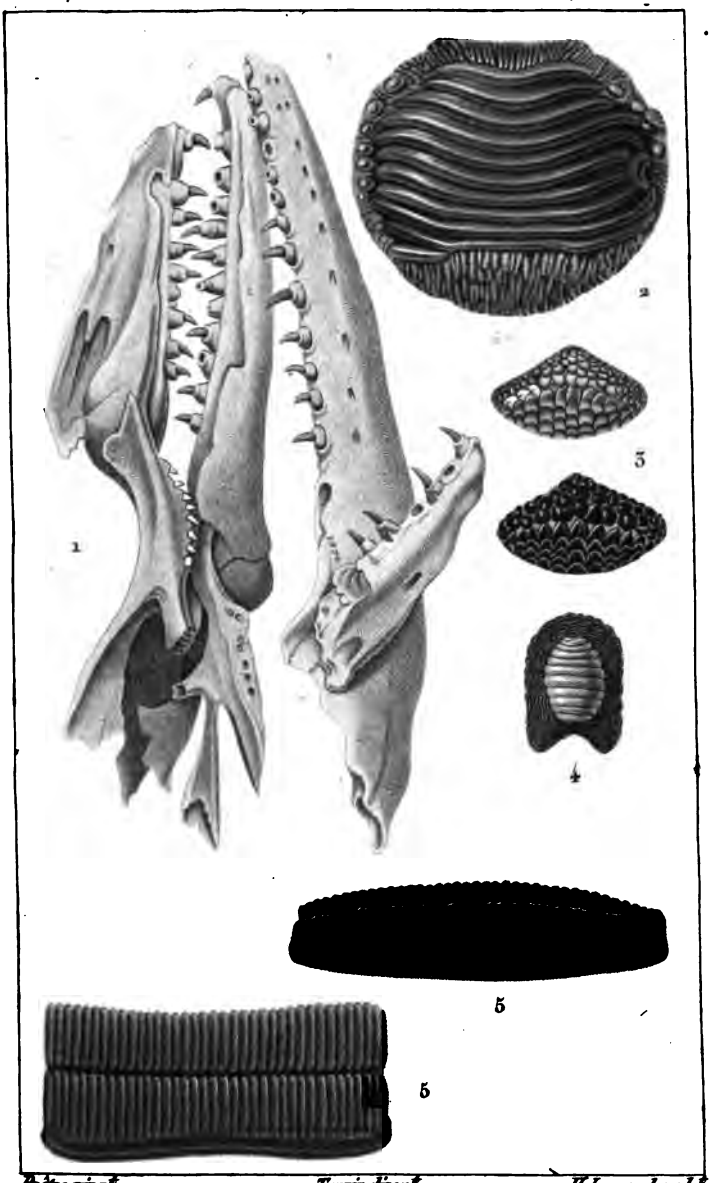

Prêtre pinx.t *Turpin dirx.t* *H.Legrand sculp.t*

1. *Machoire du* MOSASAURUS *trouvée à Maëstricht.* 2, 3, 4 *et* 5. *Palais de différentes espèces de poissons inconnus:*

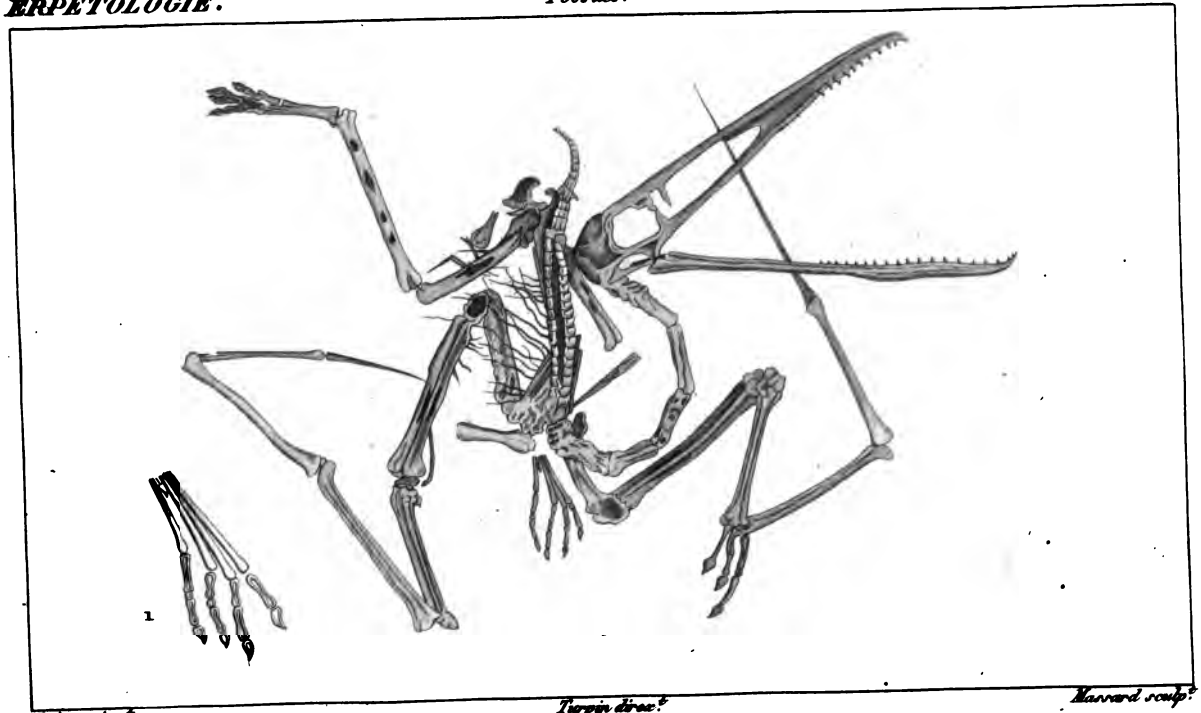

Prêtre pinx.t Turpin direx.t Massard sculp.t

PTÉRODACTYLE à museau allongé. 1. *Pied de derrière de ce reptile.*

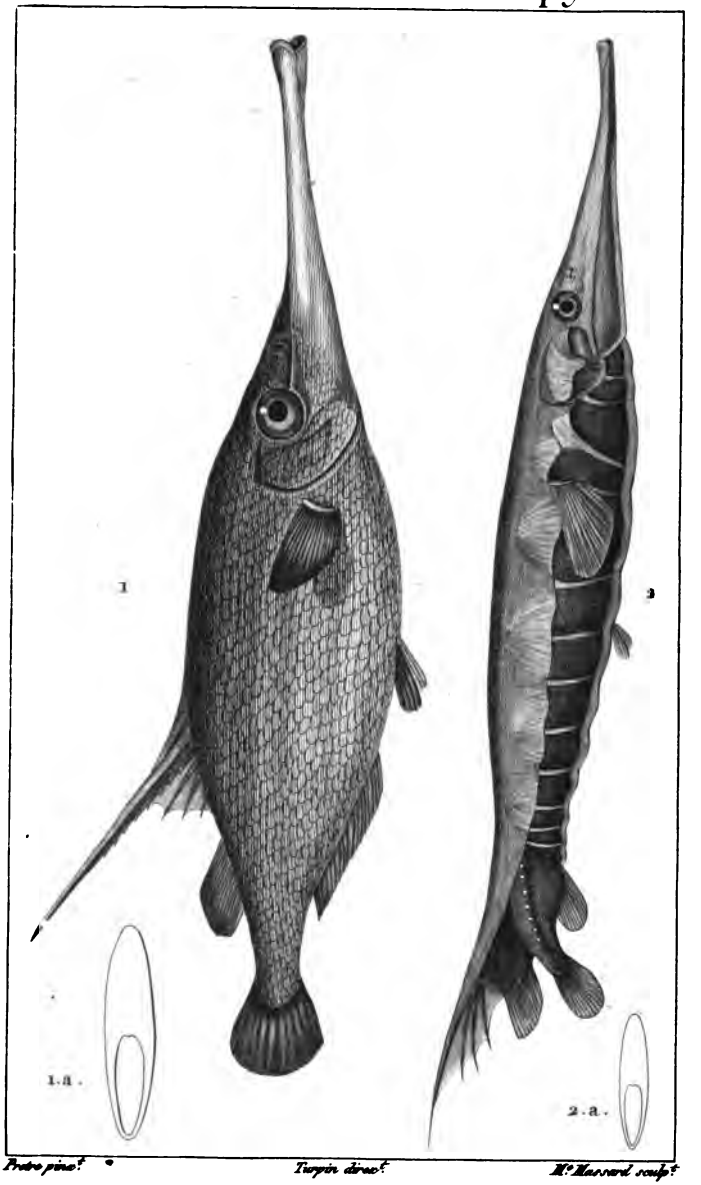

1. **CENTRISQUE** bécasse de mer.

2. **AMPHISILE** cuirassé.

1.a. *Coupe du corps du Centrisque.* 2.a. *Idem. de l'Amphisile.*

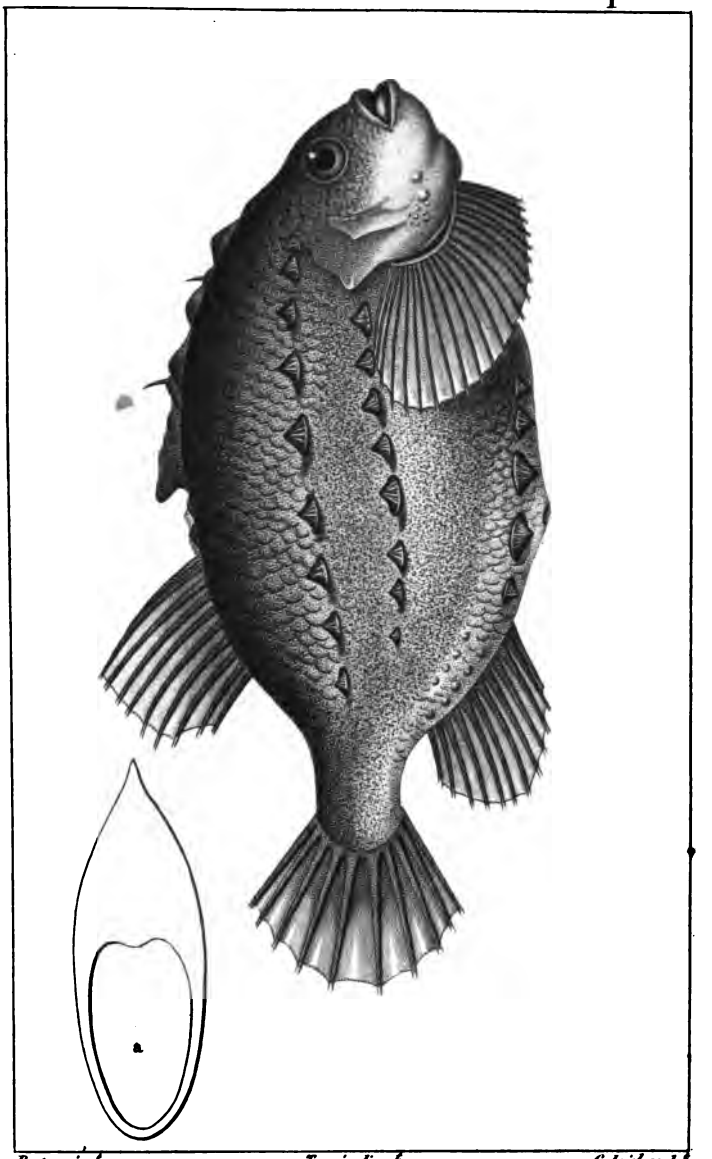

CYCLOPTÈRE lompe.

a. *Coupe du corps.*

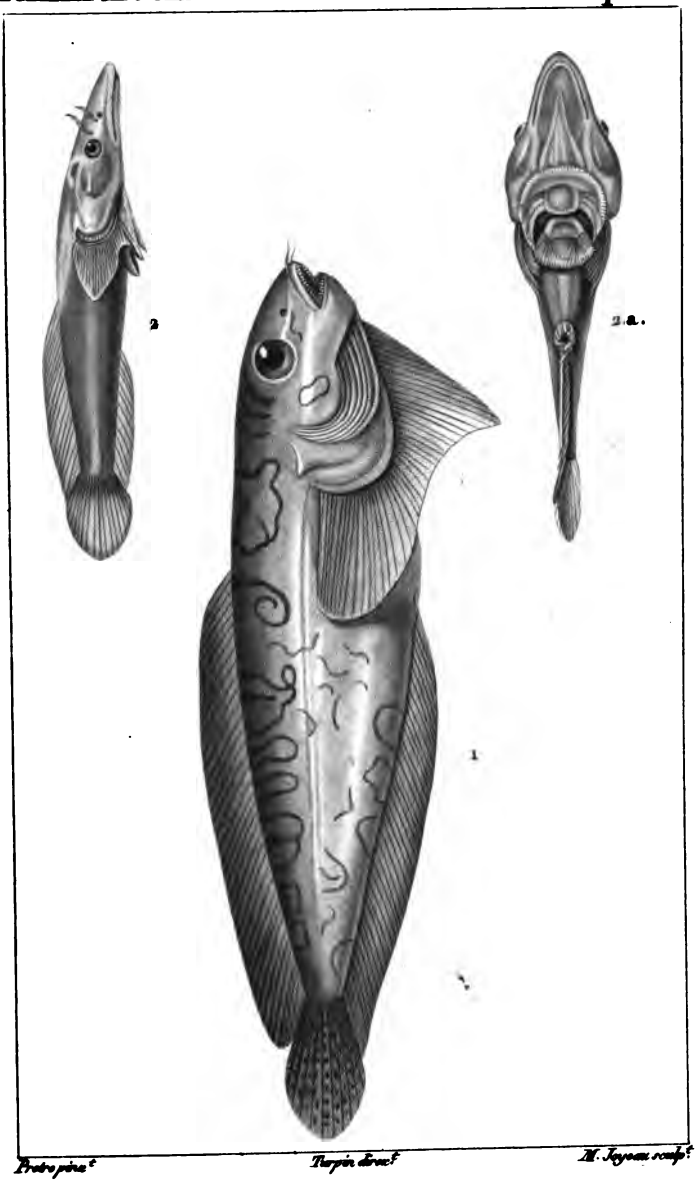

1. **CYCLOGASTRE Liparis.**

2. **LEPADOGASTÈRE Gouan.**

2.a. *Le même, vu en dessous.*

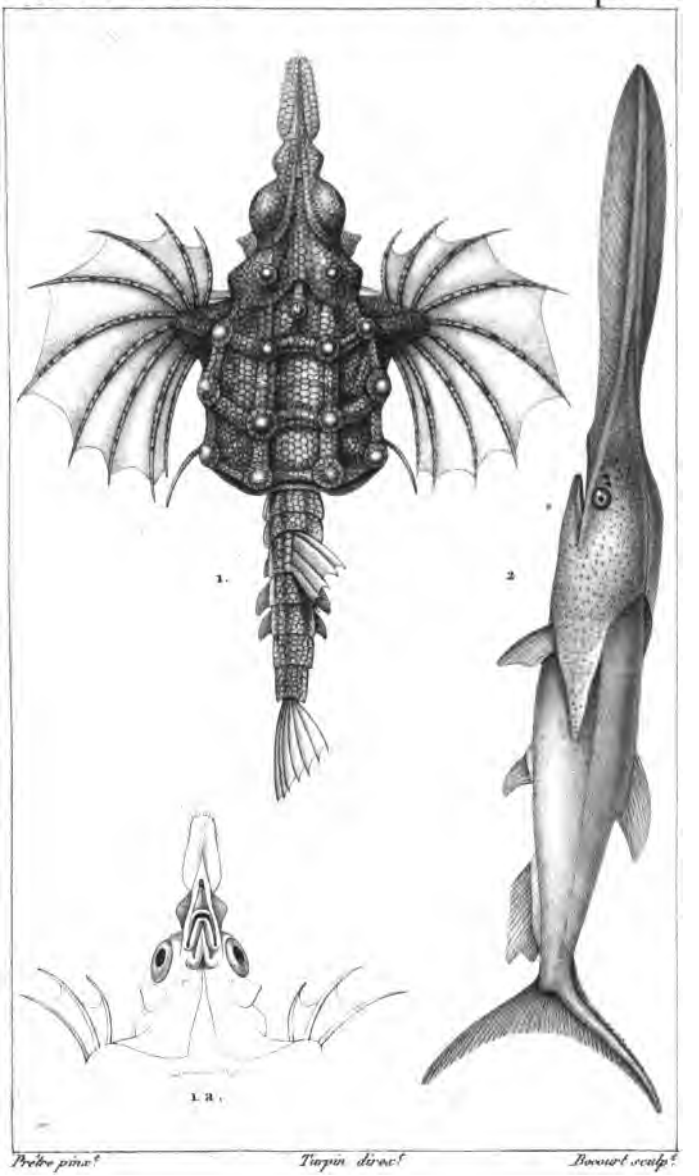

1. **PÉGASE** dragon. 1.a. *tête vue en dessous.*

2. **POLYODON** feuille.

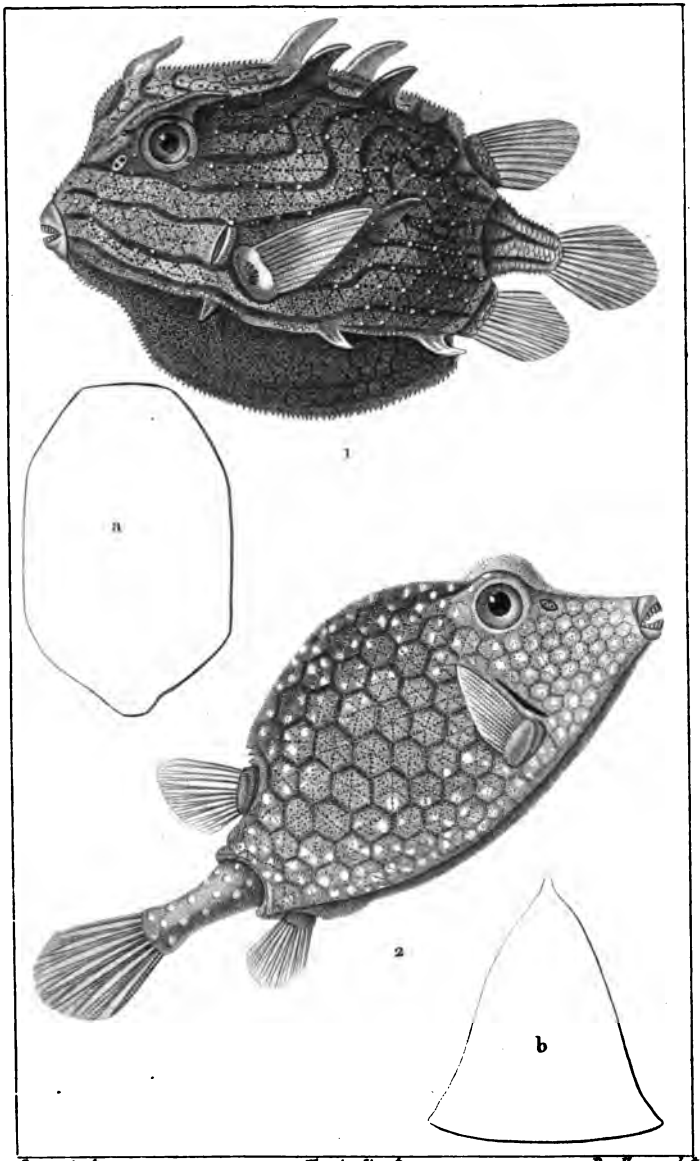

1. OSTRACION à oreilles. a. *sa coupe.*

2. OSTRACION triangulaire. *(Bloch.)* b. *sa coupe.*

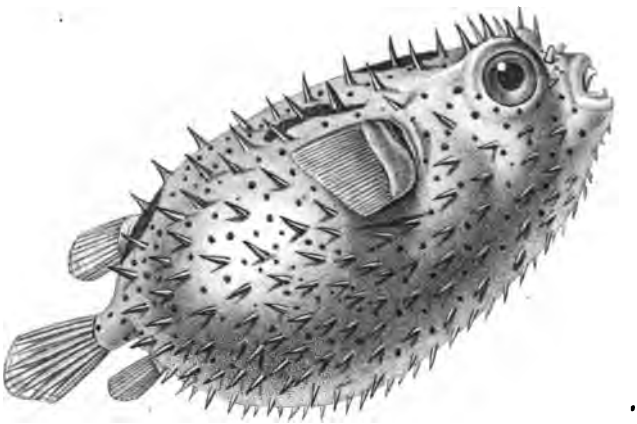

1

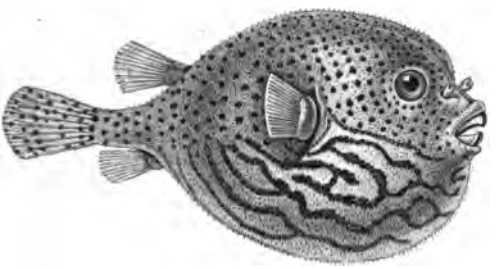

2

Prêtre pinx.f *Turpin direx.f* *Forestier sculp.t*

1. **DIODON** antennifère.

2. **TÉTRAODON** à lignes; *(Block.)*

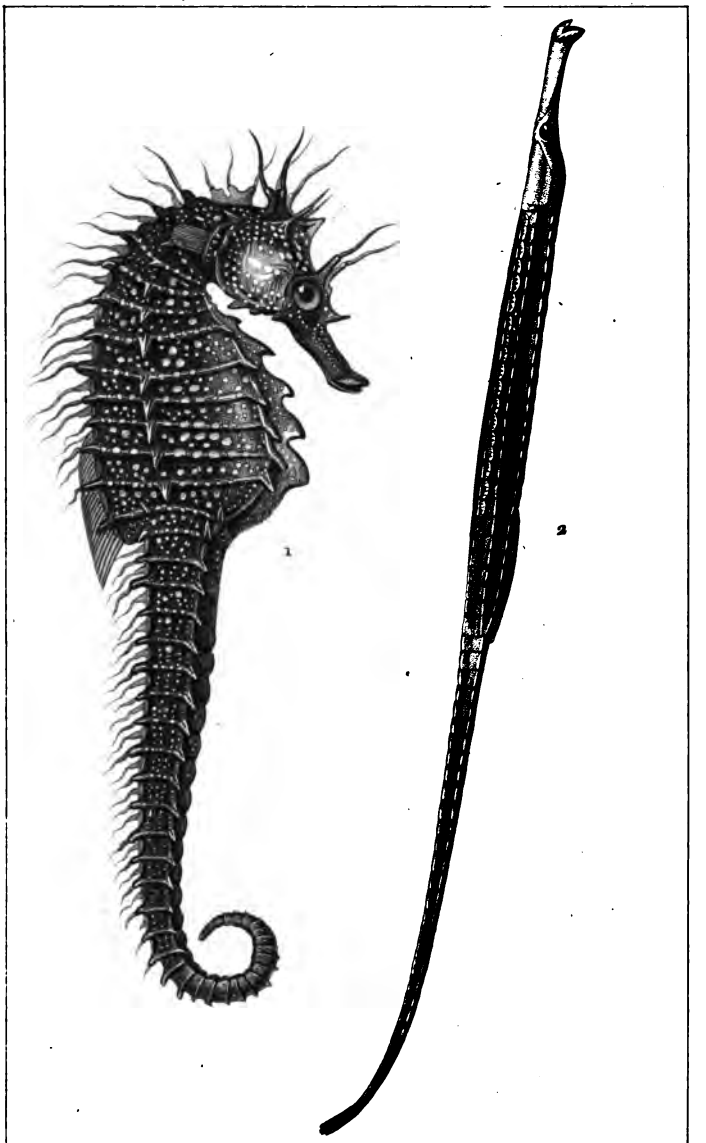

1. HIPPOCAMPE FILAMENTEUX.

2. SYNGNATHE AIGUILLE.

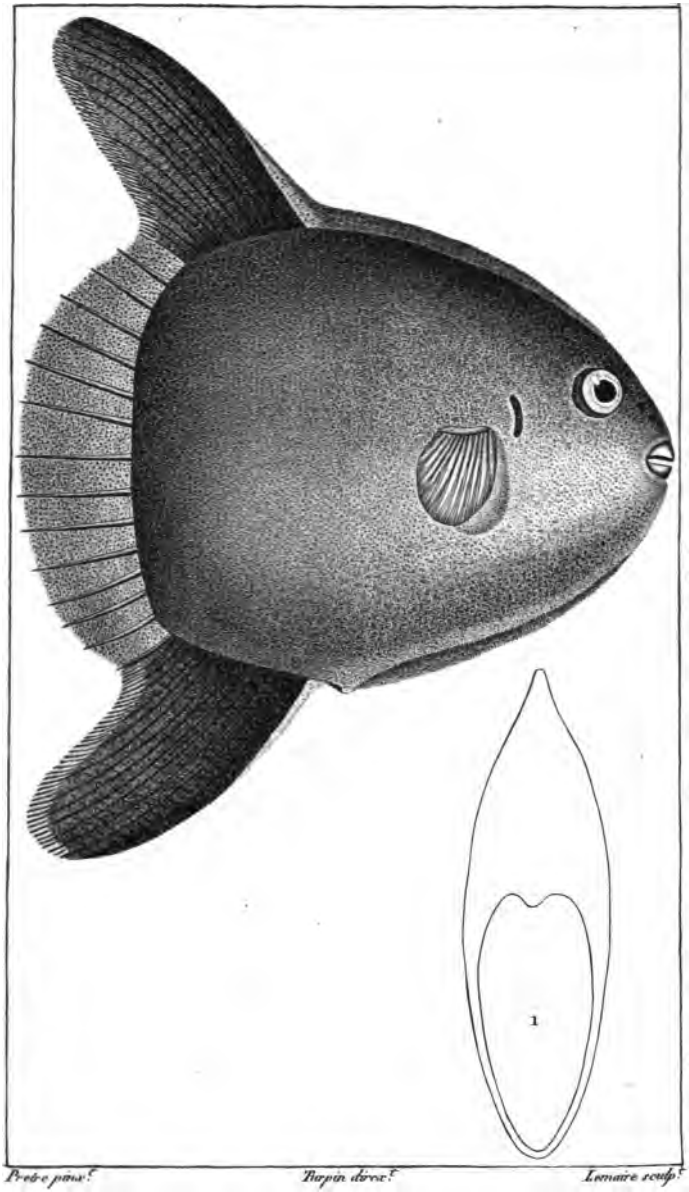

POISSON LUNE ou la MÔLE.

1. *Coupe transversale du corps.*

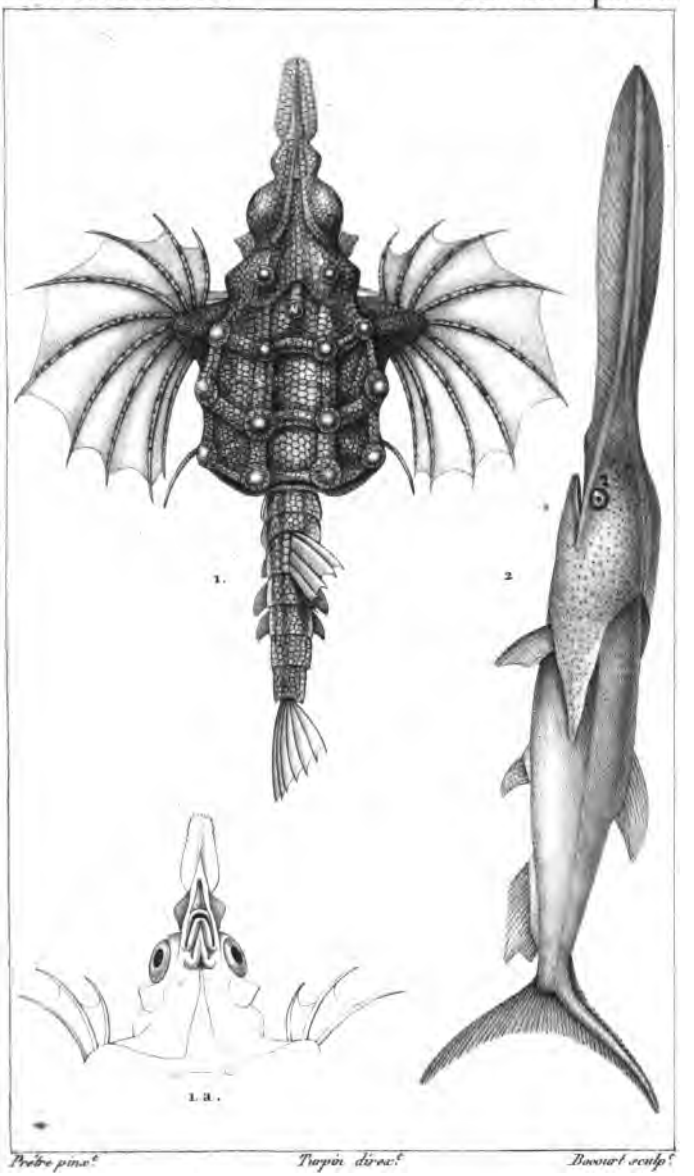

1. **PÉGASE** dragon. 1.a. *tête vue en dessous.*

2. **POLYODON** feuille.

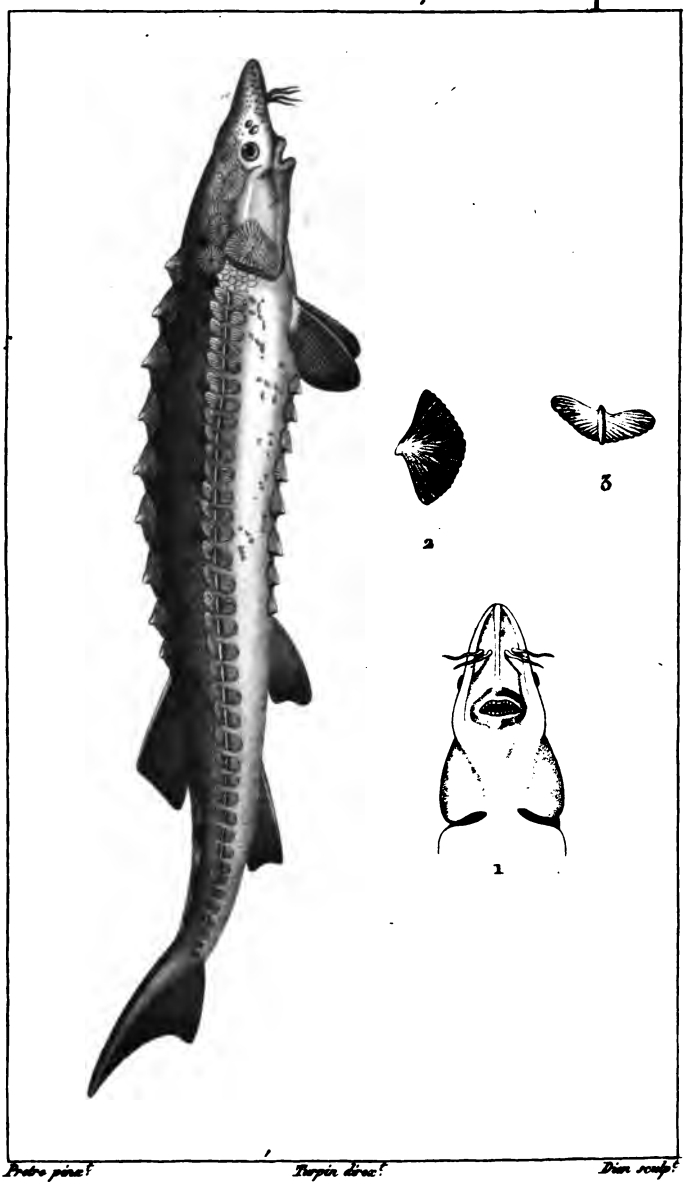

GRAND ESTURGEON.

1. *Sa tête vue en dessous.* 2. *Ecusson dorsal.* 3. *Ecusson latéral.*

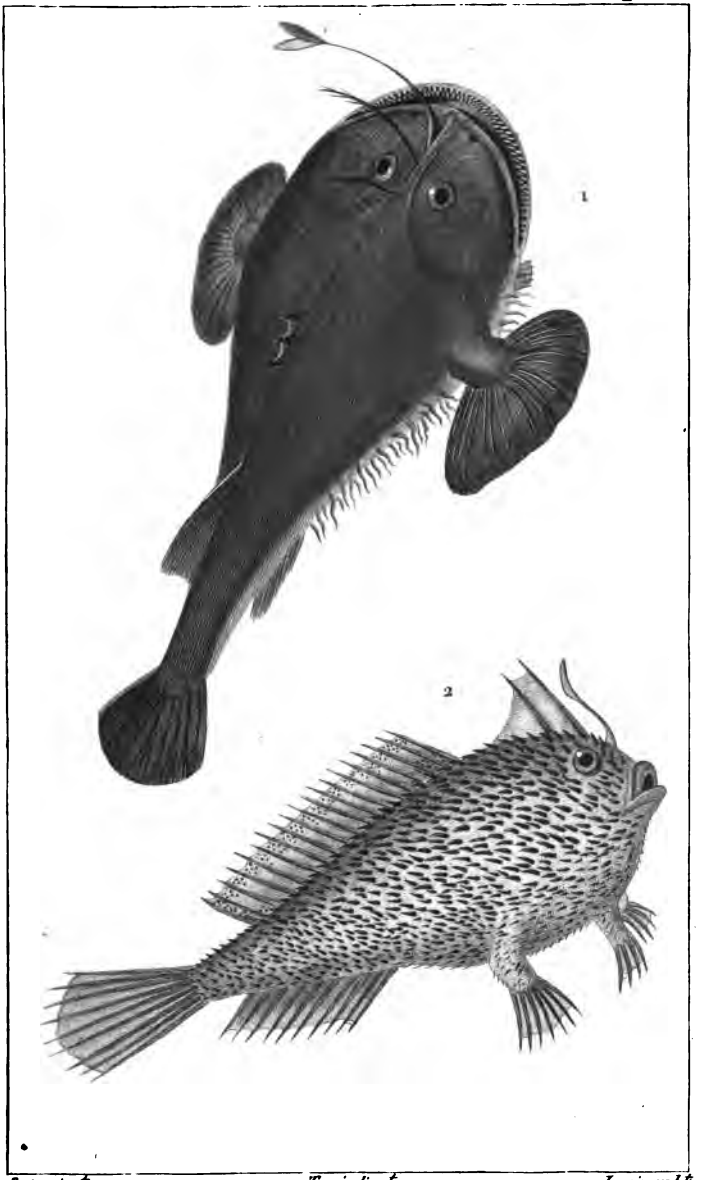

1. **BAUDROIE commune.**

2. **CHIRONECTE herissé.**

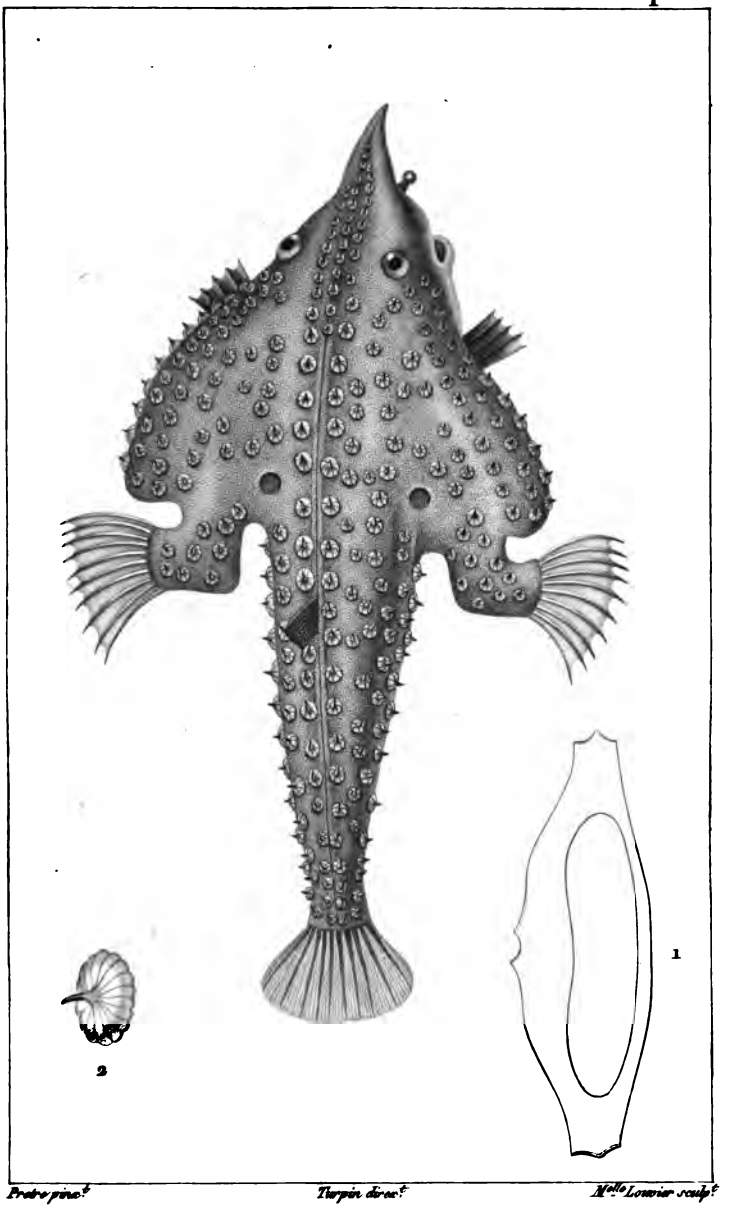

LOPHIE vespertilion.

1. *Coupe transversale du corps.* 2. *Un des tubercules de la peau, isolé.*

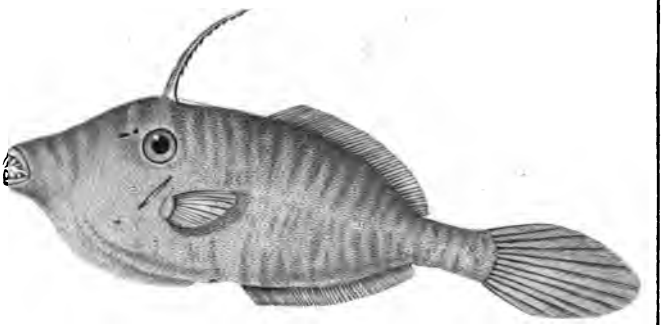

1

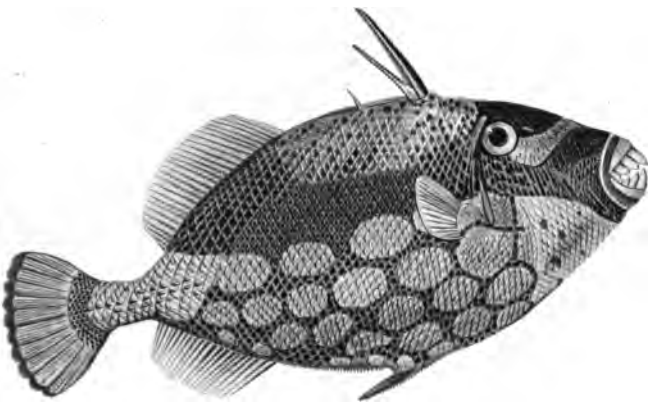

2

Prêtre pinx.t *Turpin direx.t* *Prudhon sculp.t*

1. ÀLUTÈRE monocéros.

2. BALISTE américain. *(Lacép.)*

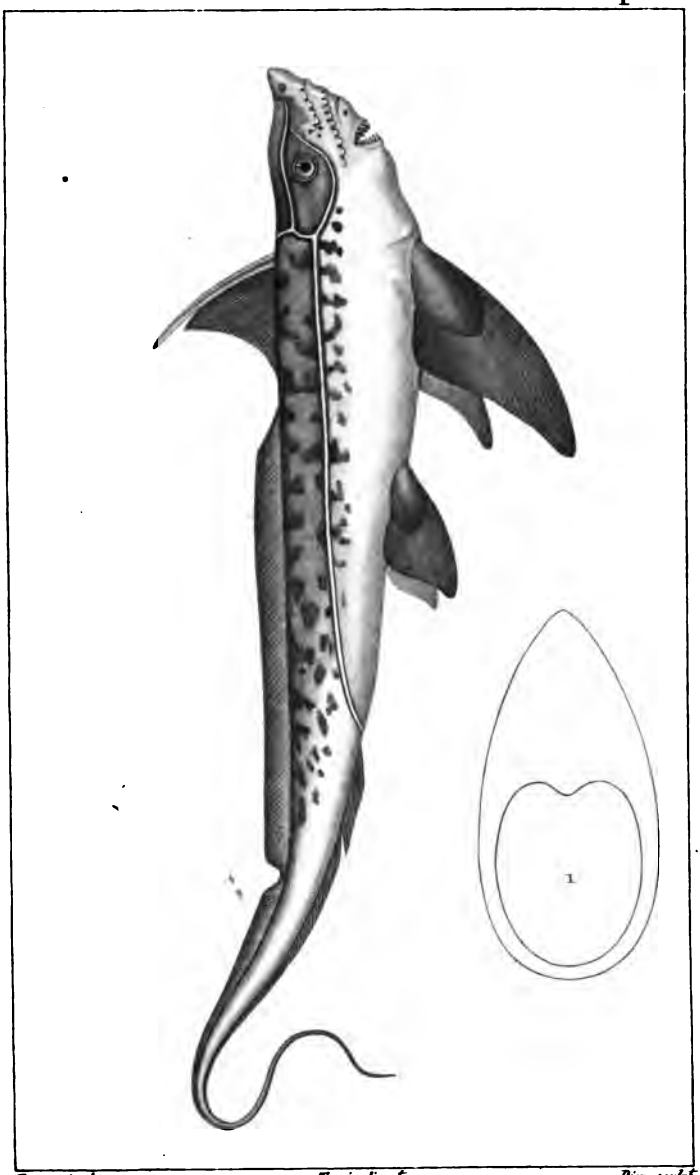

Prêtre pinx.t *Turpin direx.t* *Dien sculp.t*

CHIMÈRE arctique.

1. *Sa coupe transversale.*

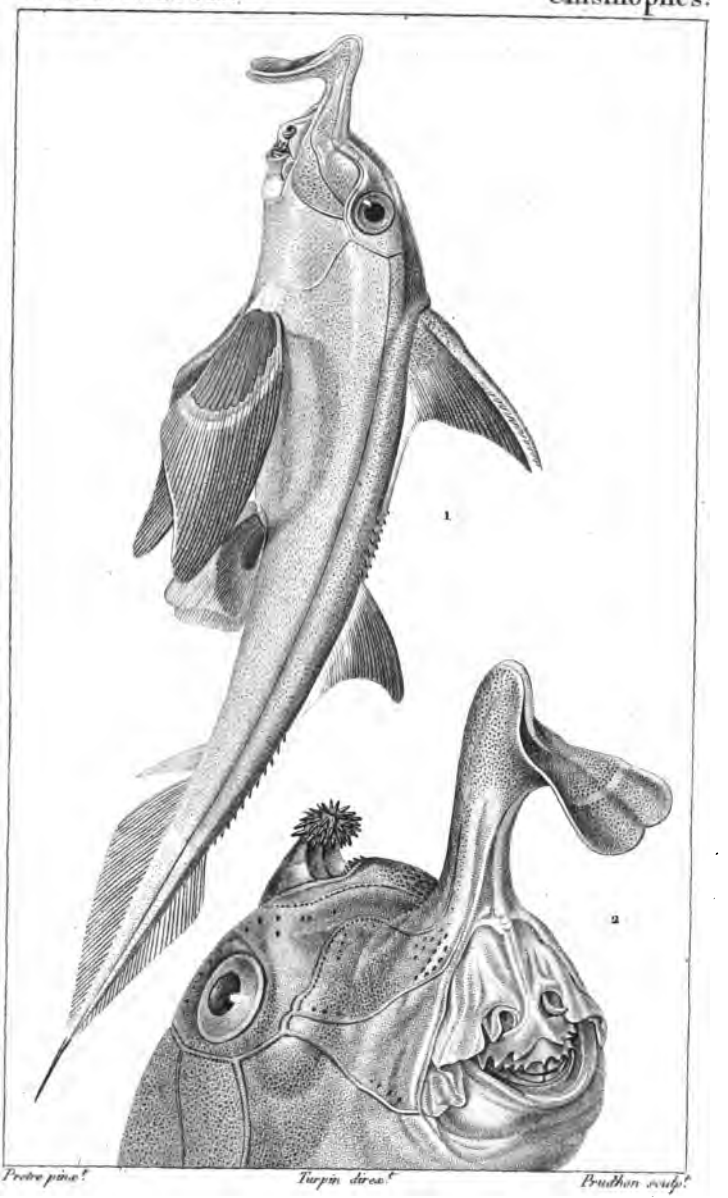

1. **CALLORHINQUE antarctique.** *femelle.*

2. *Tête d'un individu mâle vue en dessous.*

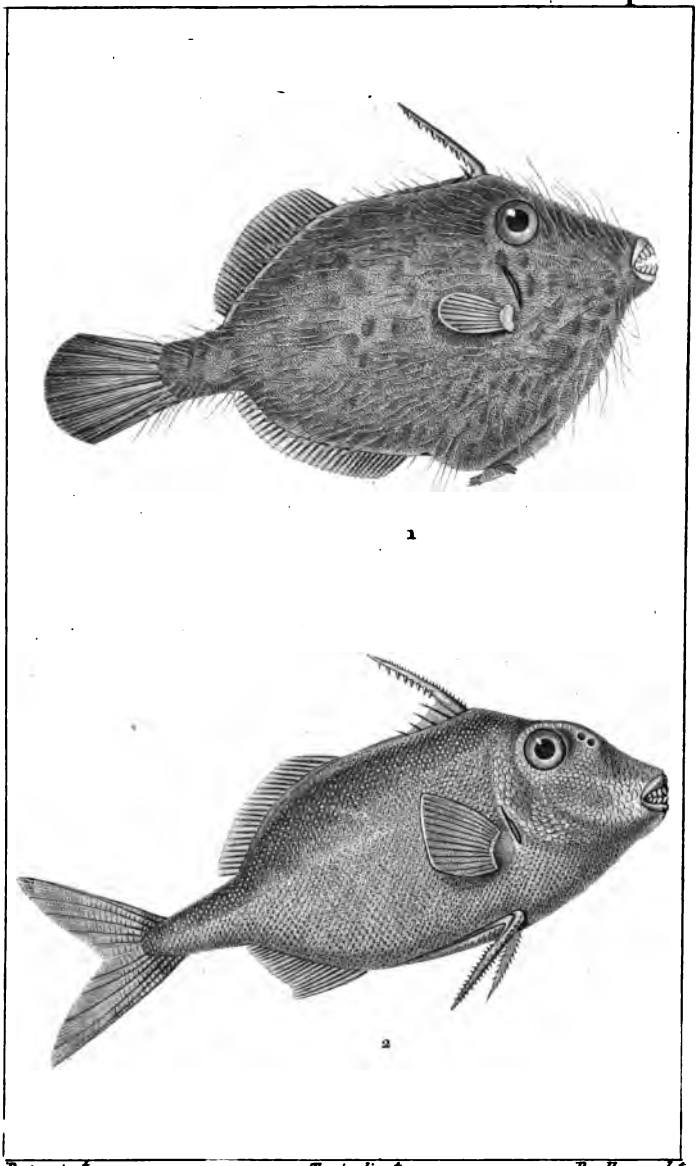

Prêtre pinx.t *Turpin direx.t* *Prudhon sculp.t*

1. **MONACANTHE velu.** *(Cuv.)*

2. **TRIACANTHE indien.**

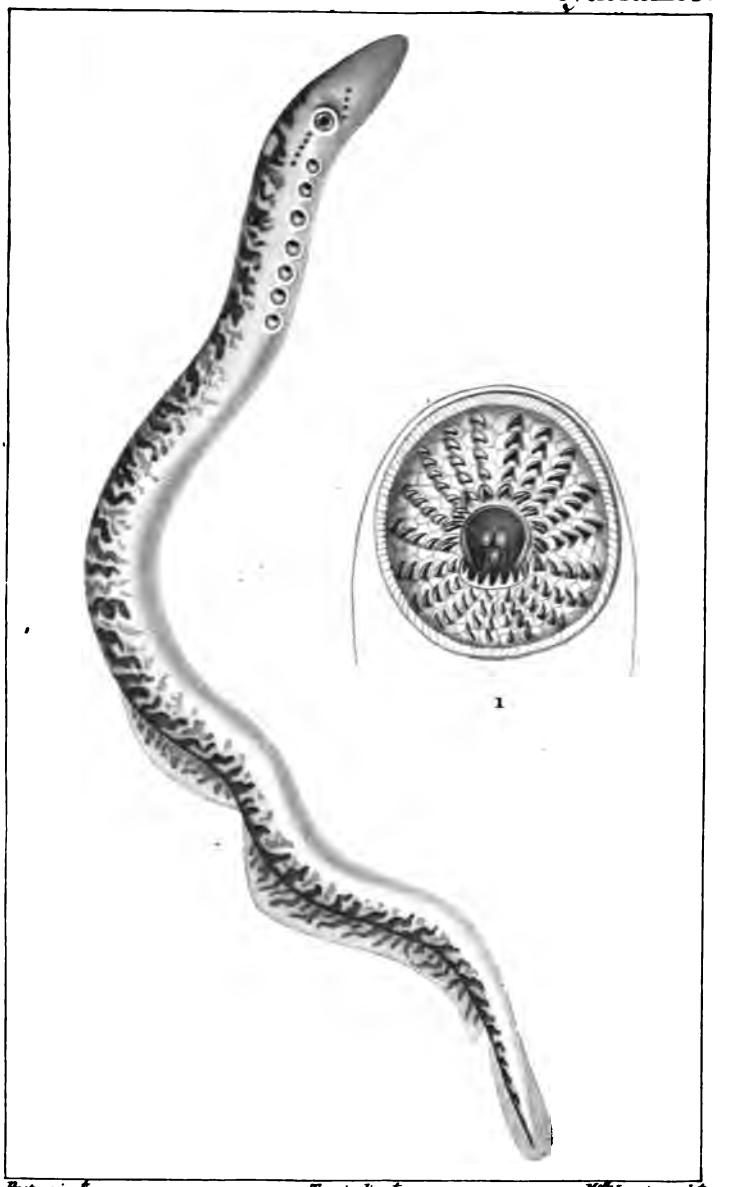

Grande LAMPROIE.

1. *Ouverture de la bouche.*

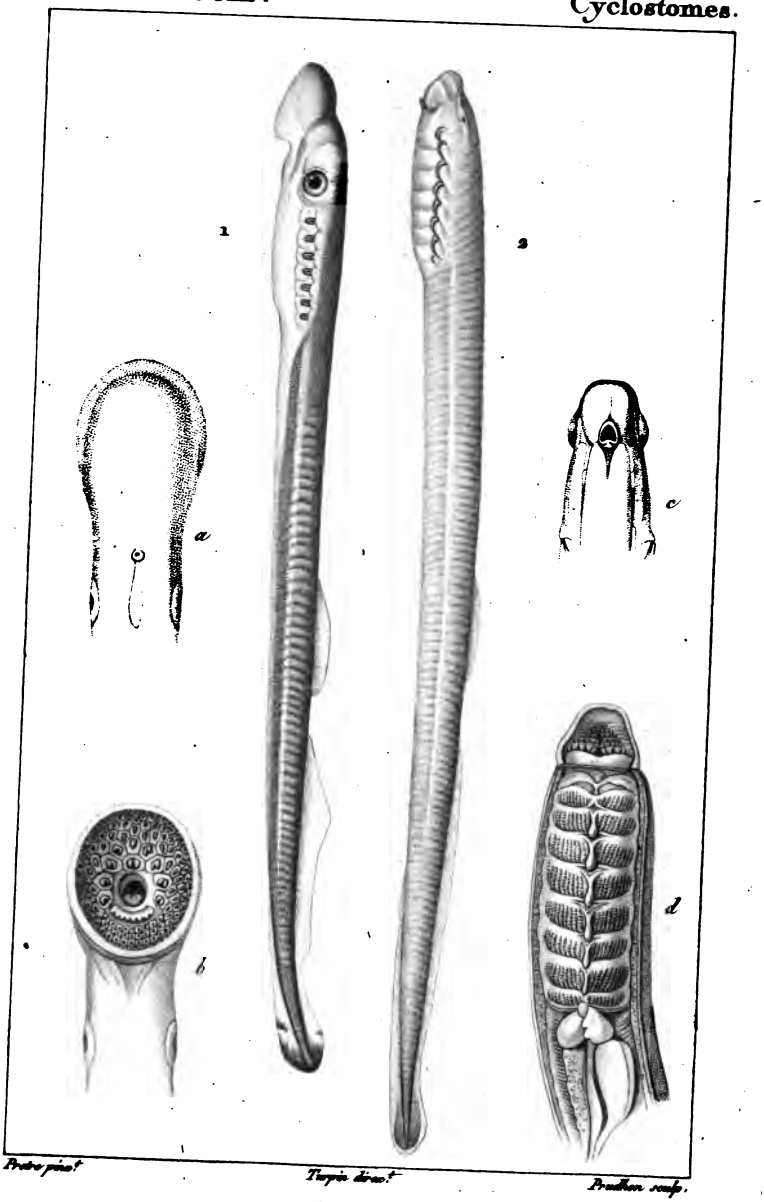

1 **PÉTROMYZON Gros-Œil.** { *a. sa tête vue en dessus avec l'évent.* / *b. sa tête en dessous avec la bouche et les dents.*

2 **AMMOCÈTE Rouge.** { *c. la tête et l'évent vus en dessus.* / *d. la bouche et la cavité des branchies ouvertes en dessous*

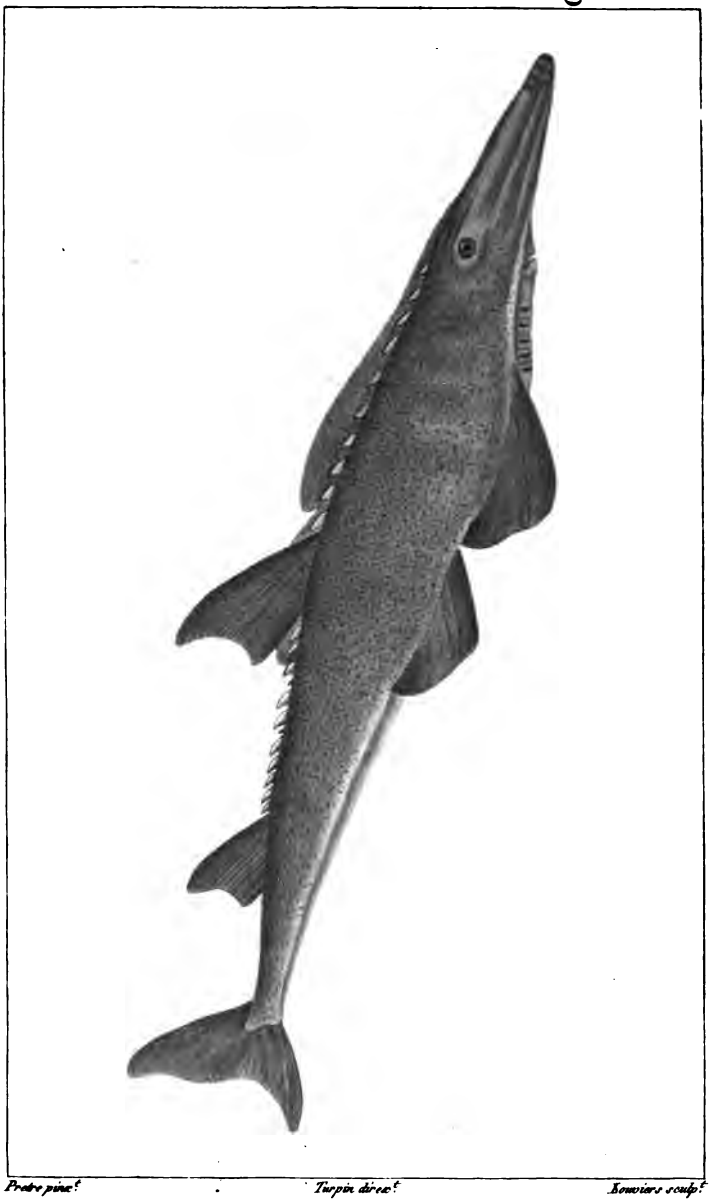

Prêtre pinx.t *Turpin direx.t* *Bouviers sculp.t*

RHINOBATE lisse.

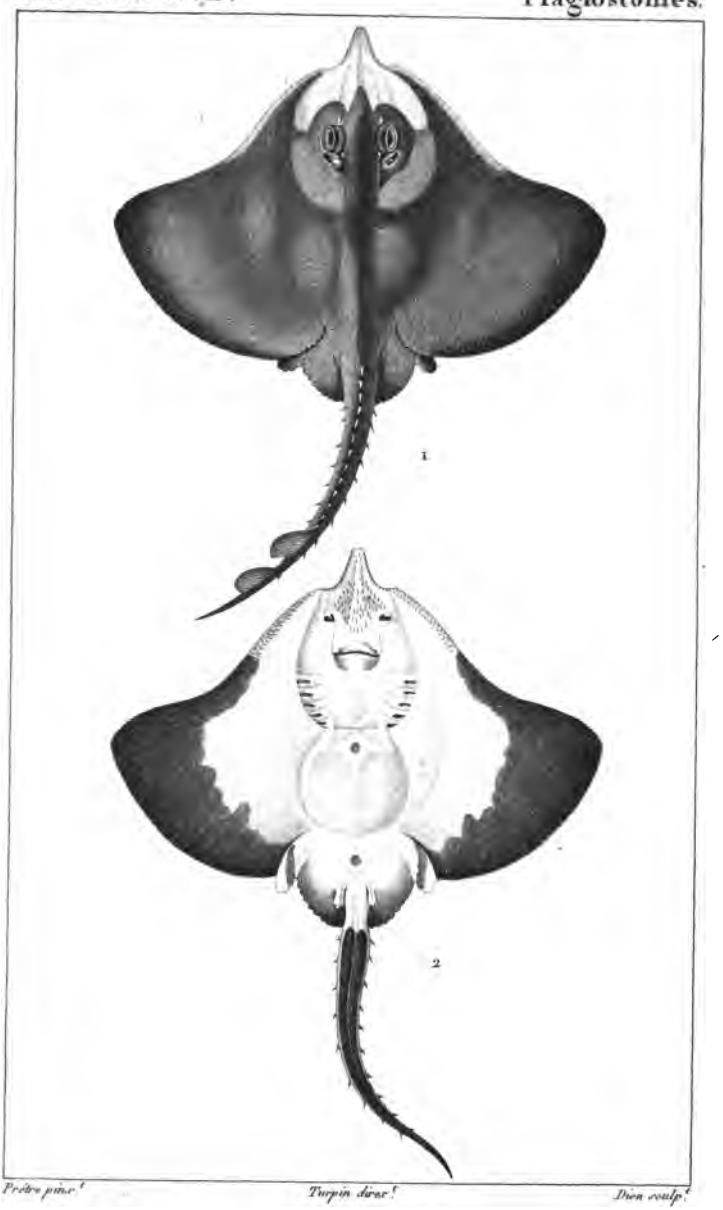

1 **RAYE bordée.**

2. *La même, vue en dessous.*

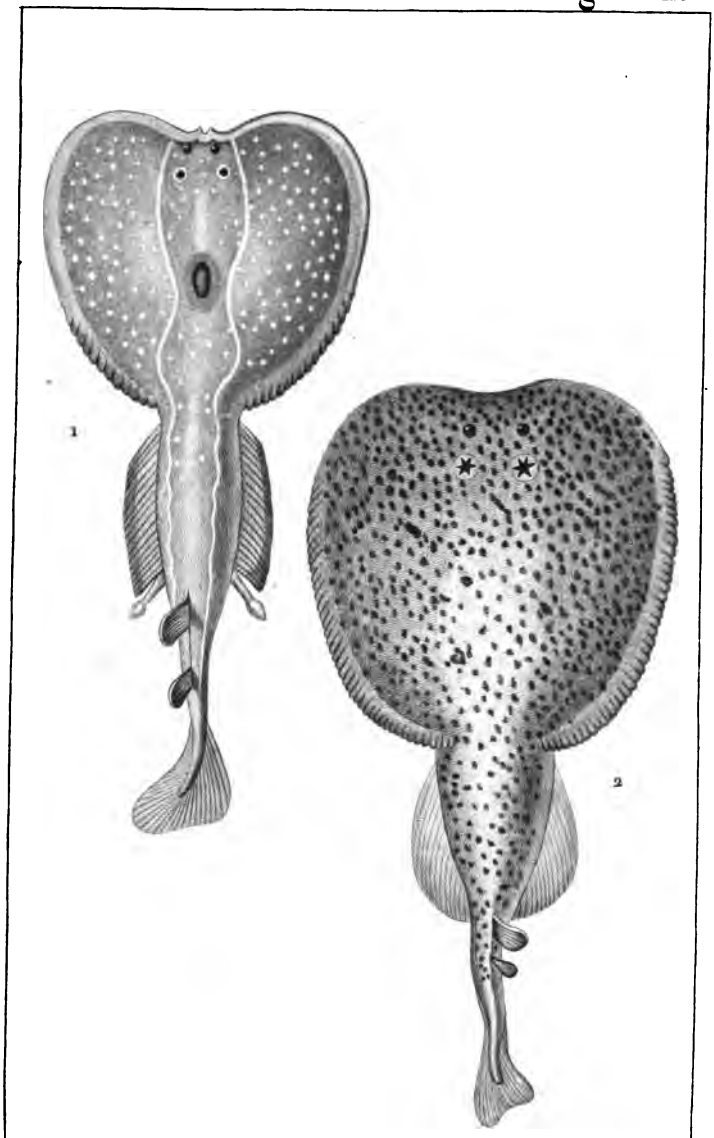

1. **TORPILLE** à une tache.

2. **TORPILLE** marbrée.

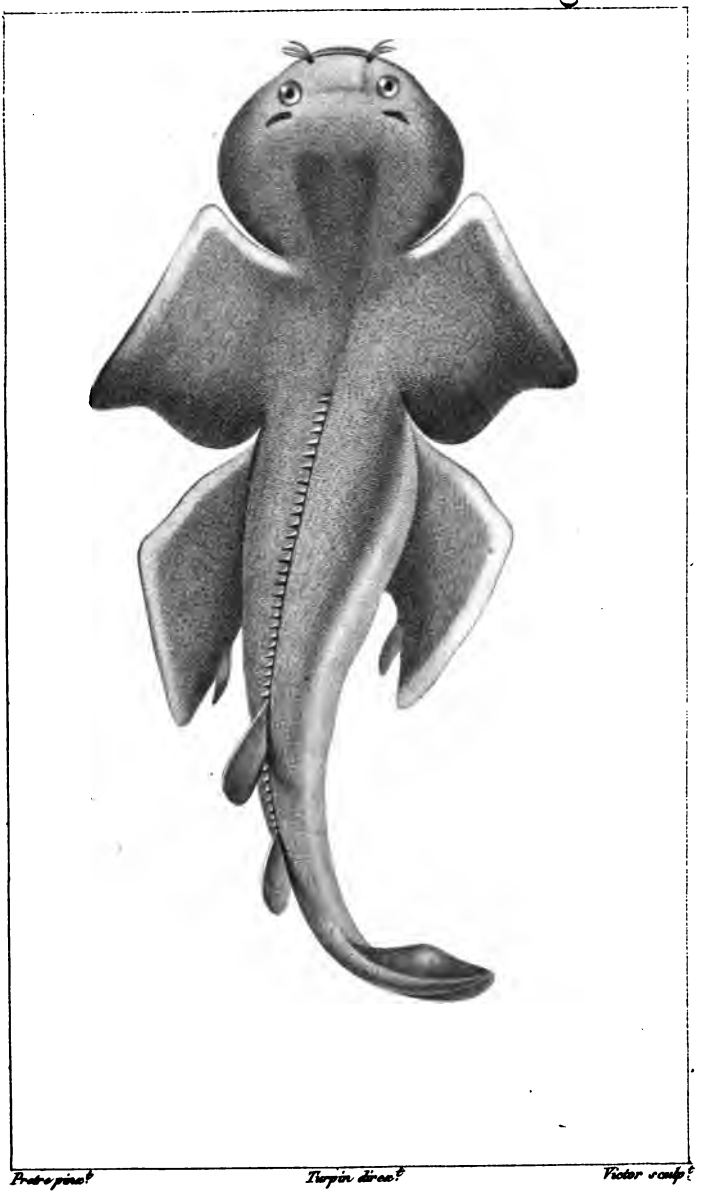

Prêtre pinx.t *Turpin direx.t* *Victor sculp.t*

SQUATINE ange de mer.

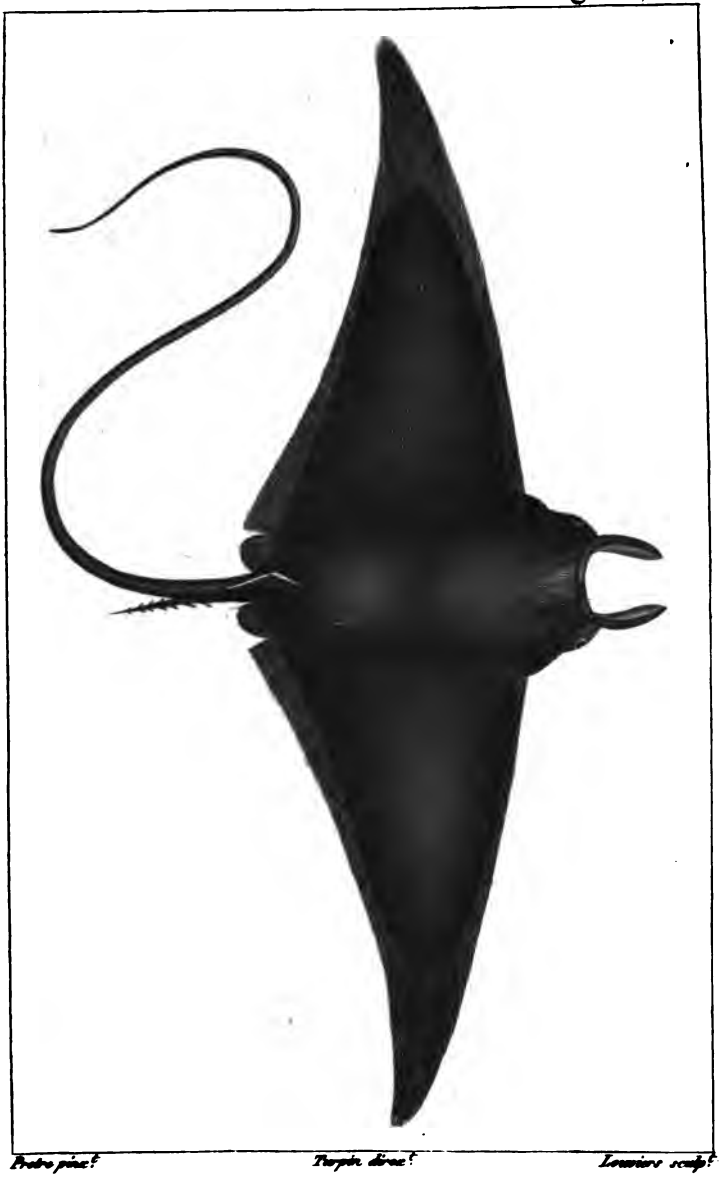

Pretre pinx.t *Turpin direx.t* *Louviers sculp.t*

CÉPHALOPTÈRE Giorna.

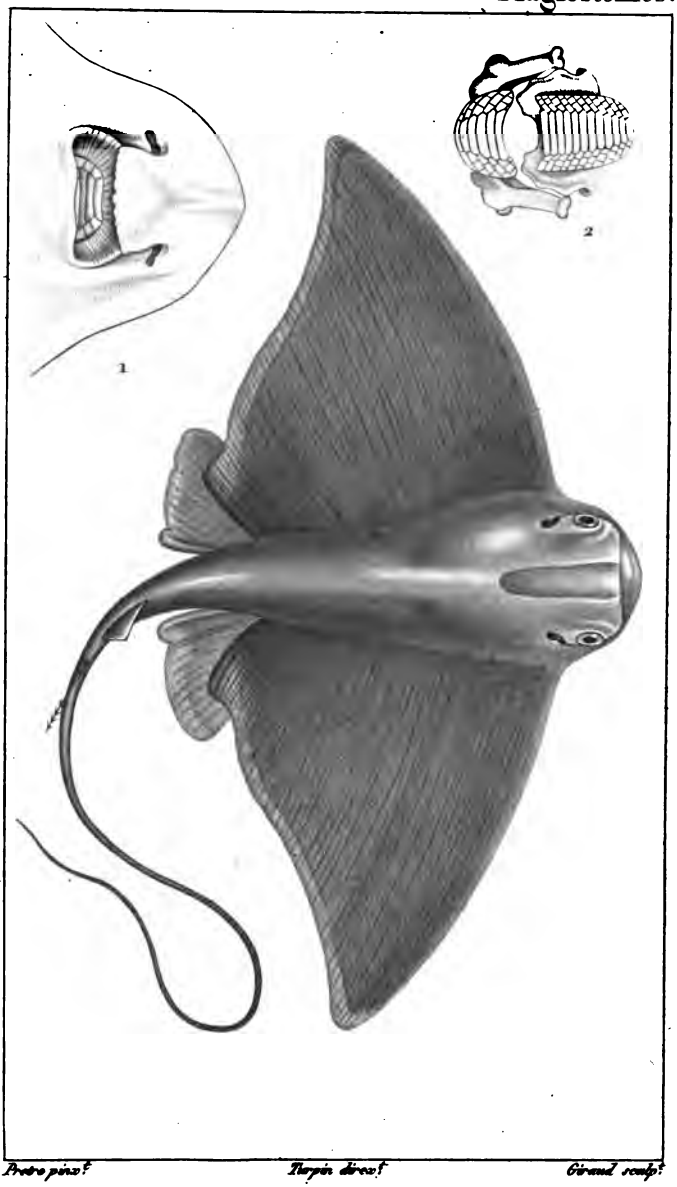

Prêtre pinx.t *Turpin direx.t* *Giraud sculp.t*

MYLIOBATE aigle.

1. Sa tête vue en dessous. 2. Disposition de ses dents.

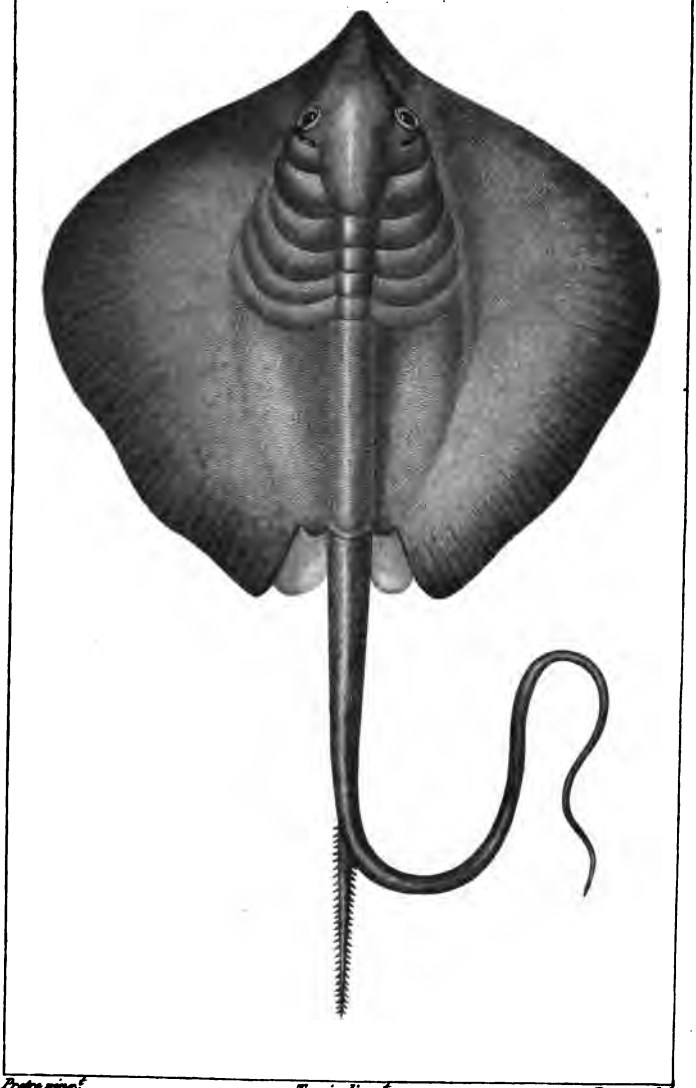

Pretre pinx.t *Turpin direx.t* *Dien sculp.t*

PASTENAGUE commune.

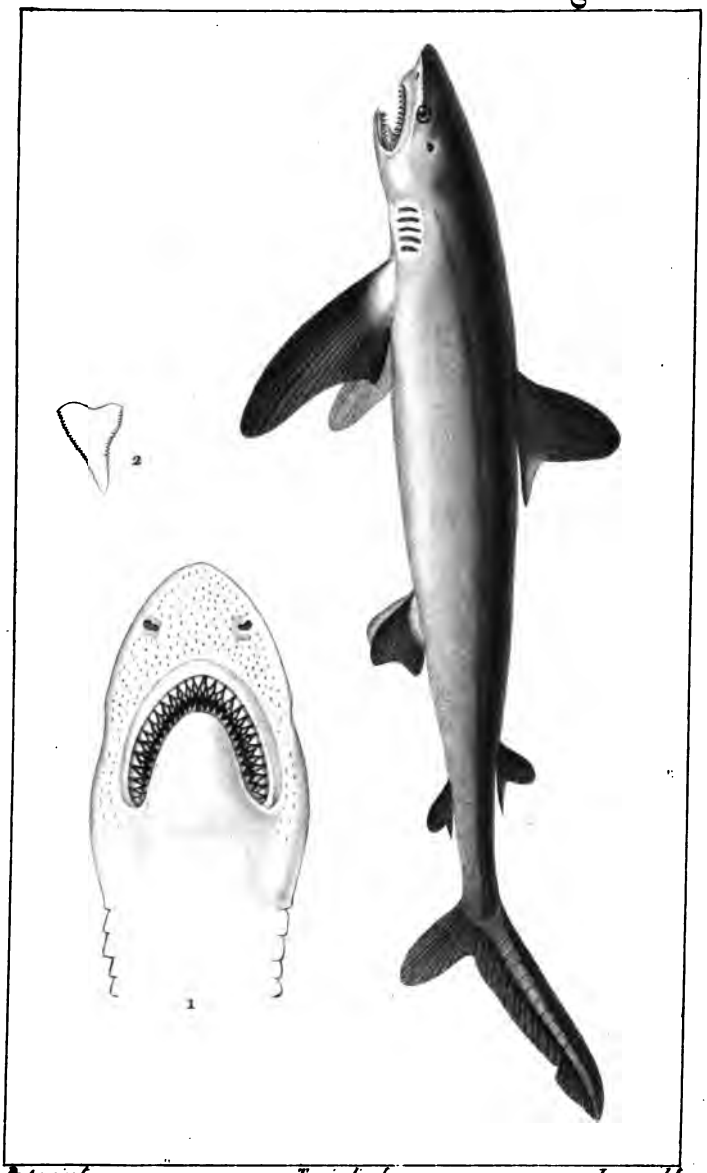

Prêtre pinx.! *Turpin direx.!* *Joyau sculp.!*

REQUIN.

1. *Tête vue en dessous.* 2. *Dent isolée.*

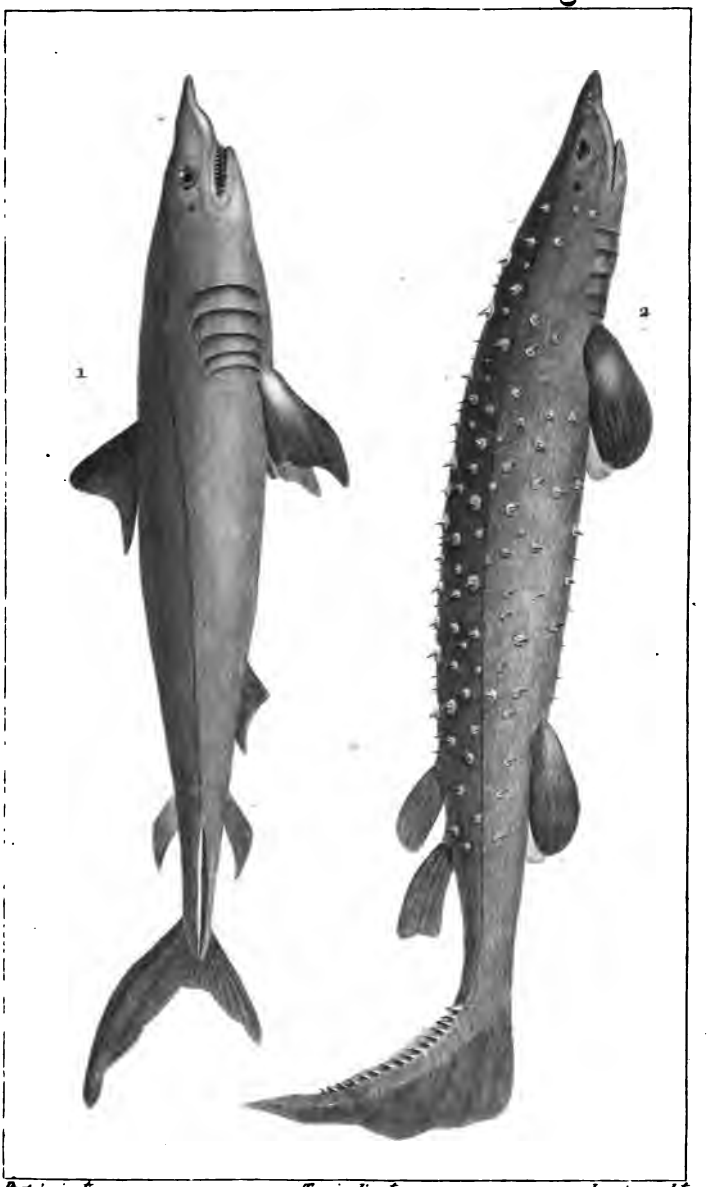

1. LAMIE nez.

2. LEICHE bouclée.

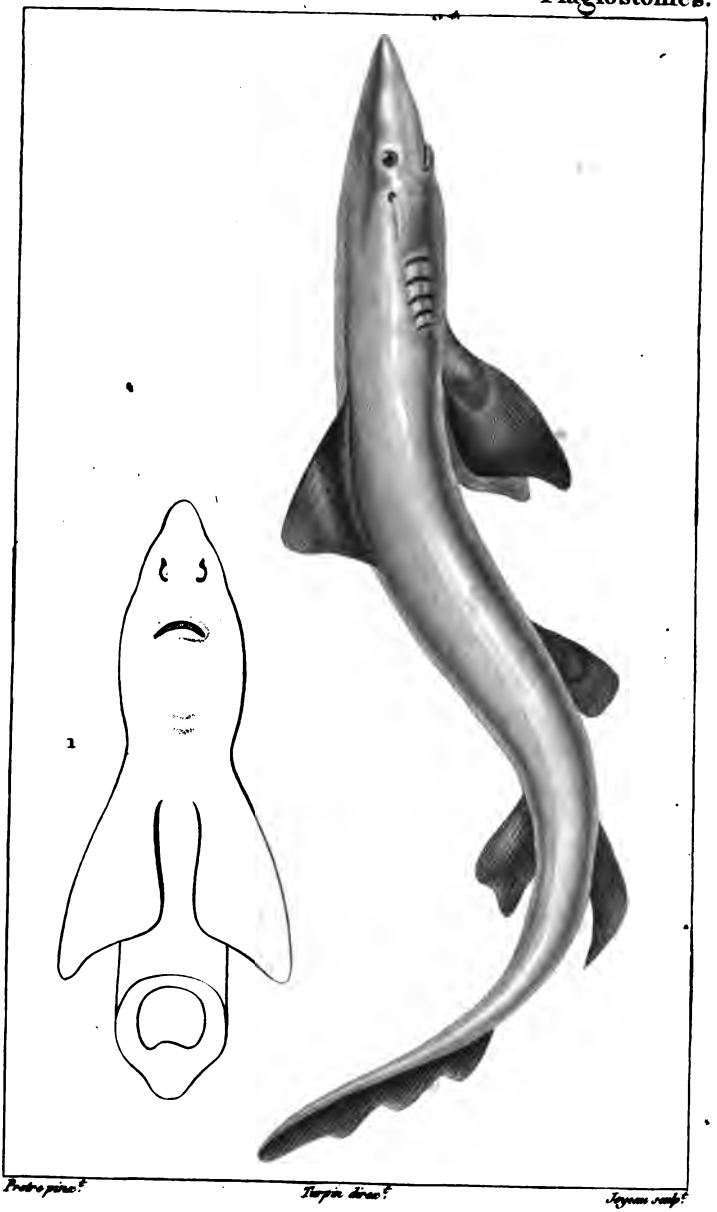

MILANDRE.

1. *Tête et coupe du corps vue en dessous.*

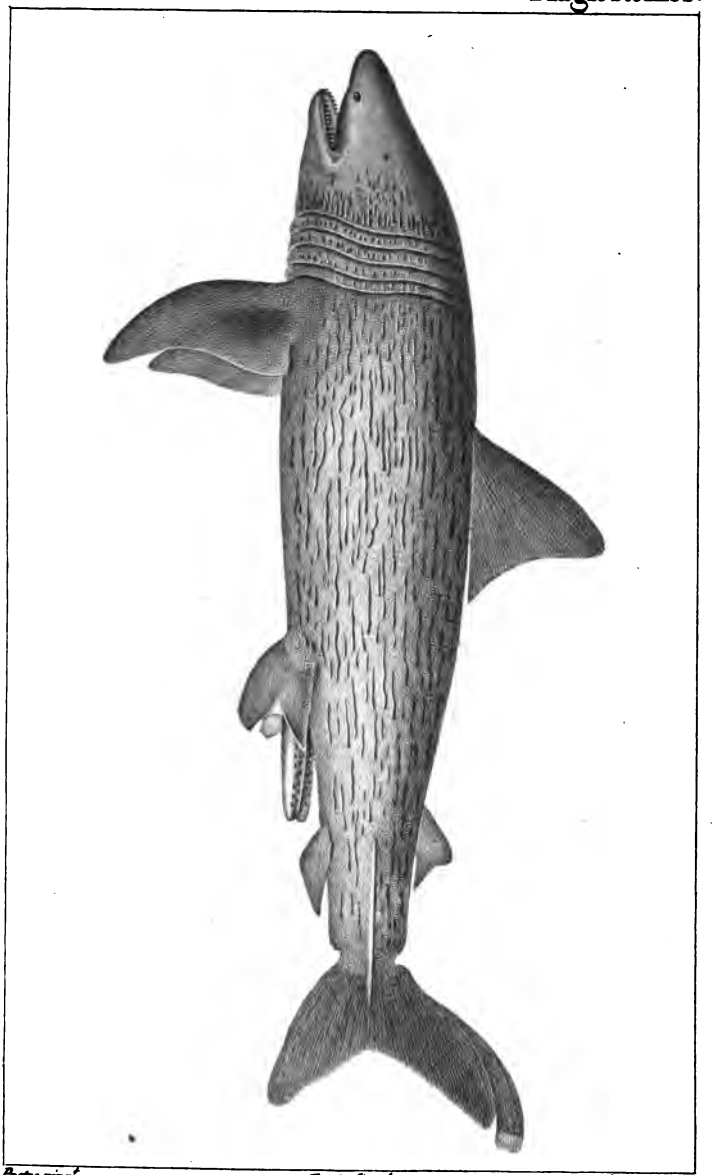

Prêtre pinx.t *Turpin direx.t* *Gabriel sculp.t*

PÉLERIN très grand.

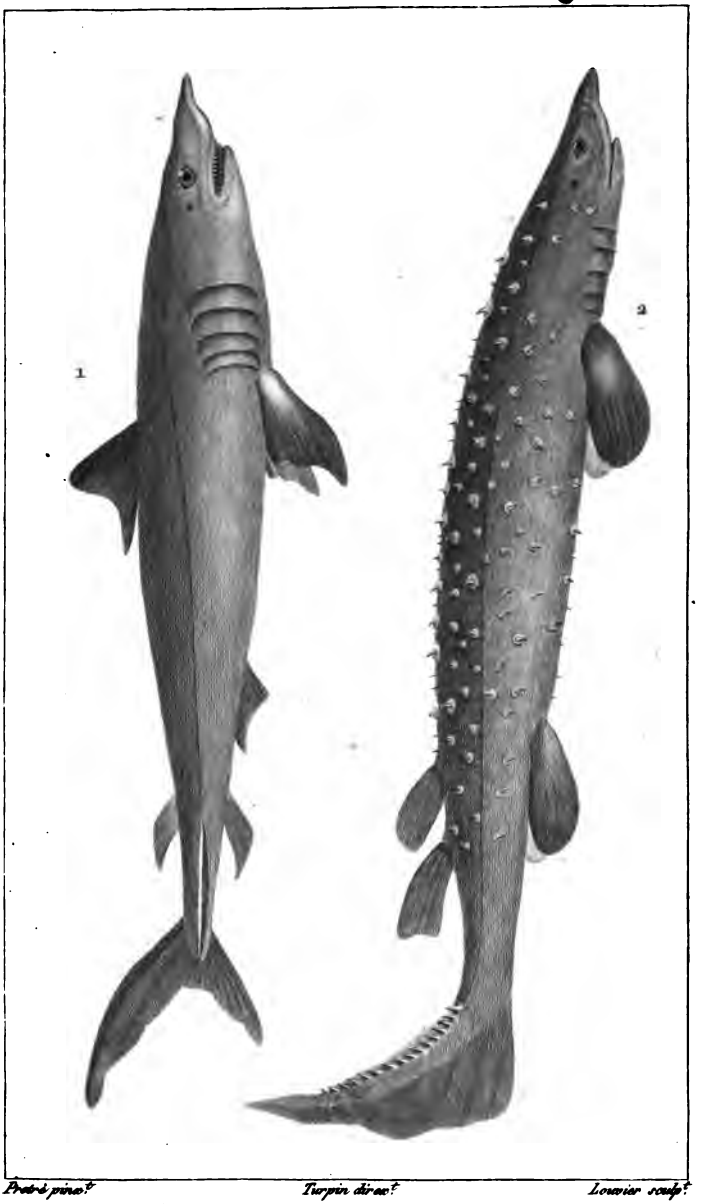

1. LAMIE nez.

2. LEICHE bouclée.

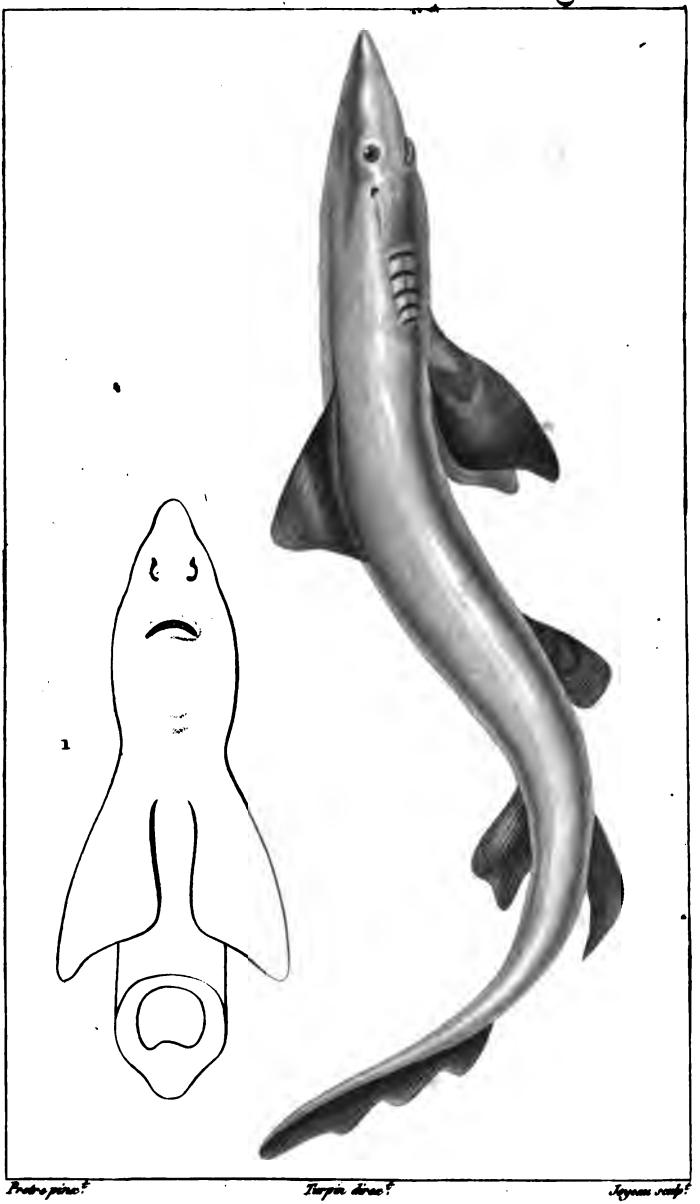

MILANDRE.

1. *Tête et coupe du corps vue en dessous.*

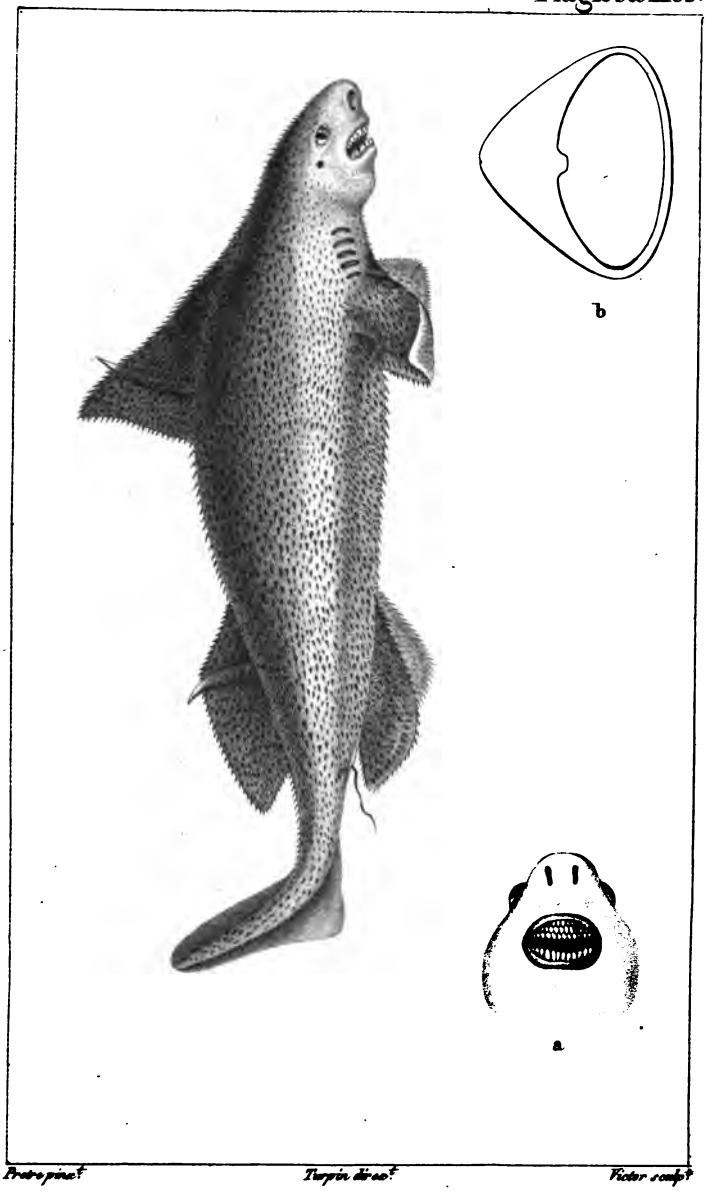

CENTRINE Humantin.

a. *La tête vue en dessous.* b: *Coupe transversale du corps.*

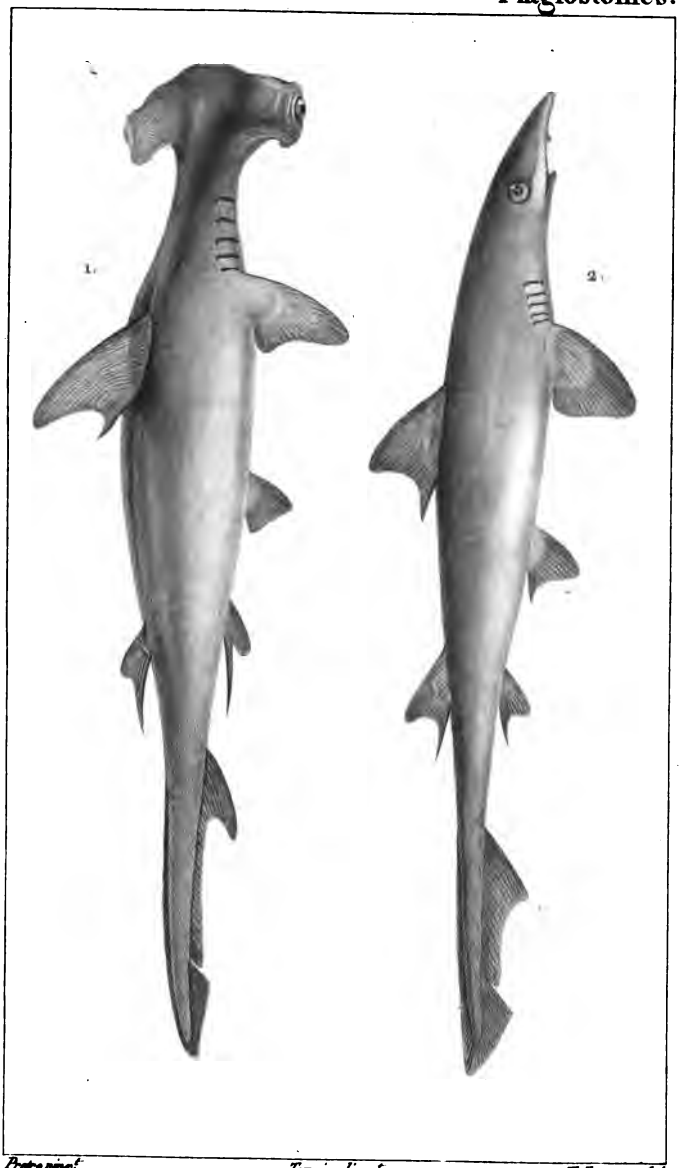

1. ZYGÈNE marteau.

2. ÉMISSOLE commune.

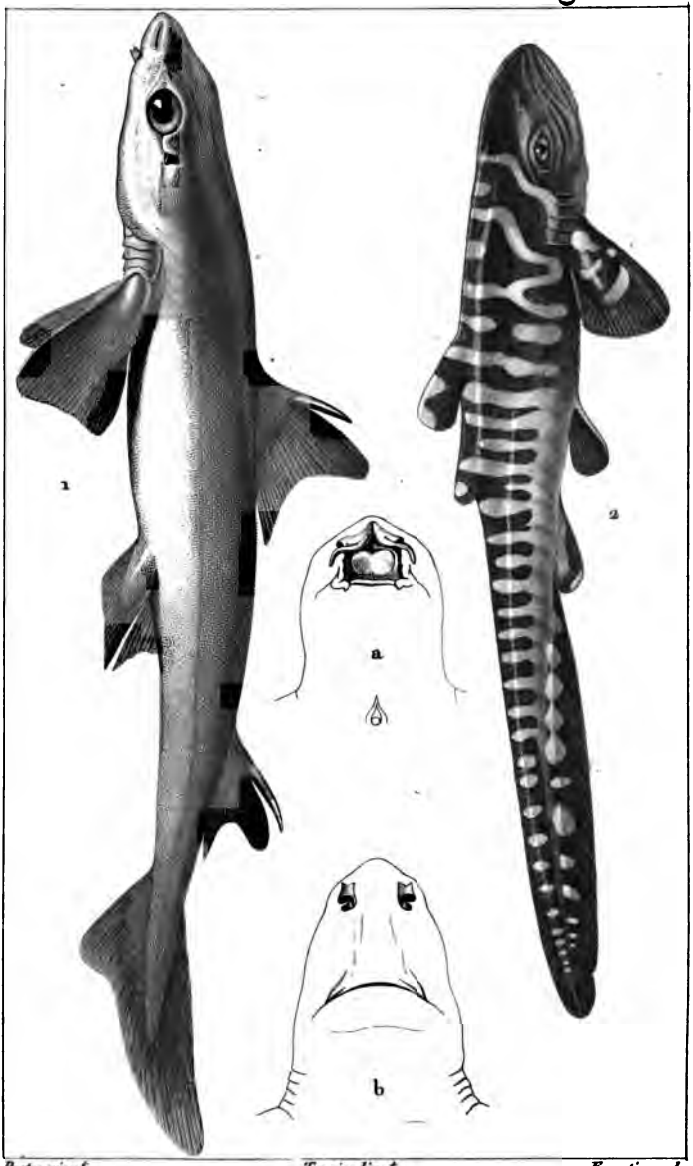

1. L'AIGUILLAT. a. *sa tête vue en dessous.*

2. LA ROUSSETTE TIGRÉE. b. *sa tête vue en dessous.*

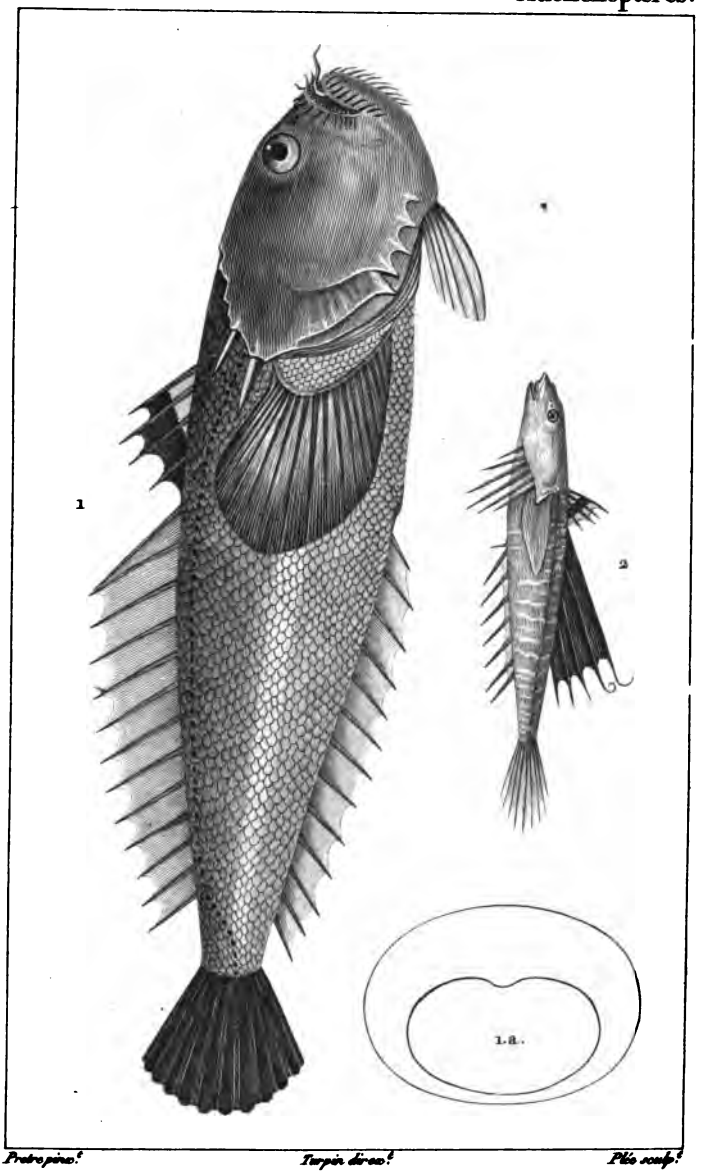

Pretre pinx.t *Turpin direx.t* *Plée sculp.t*

1. **URANOSCOPE rude**

1.a. *Coupe du corps*

2. **CALLIONYME petit.**

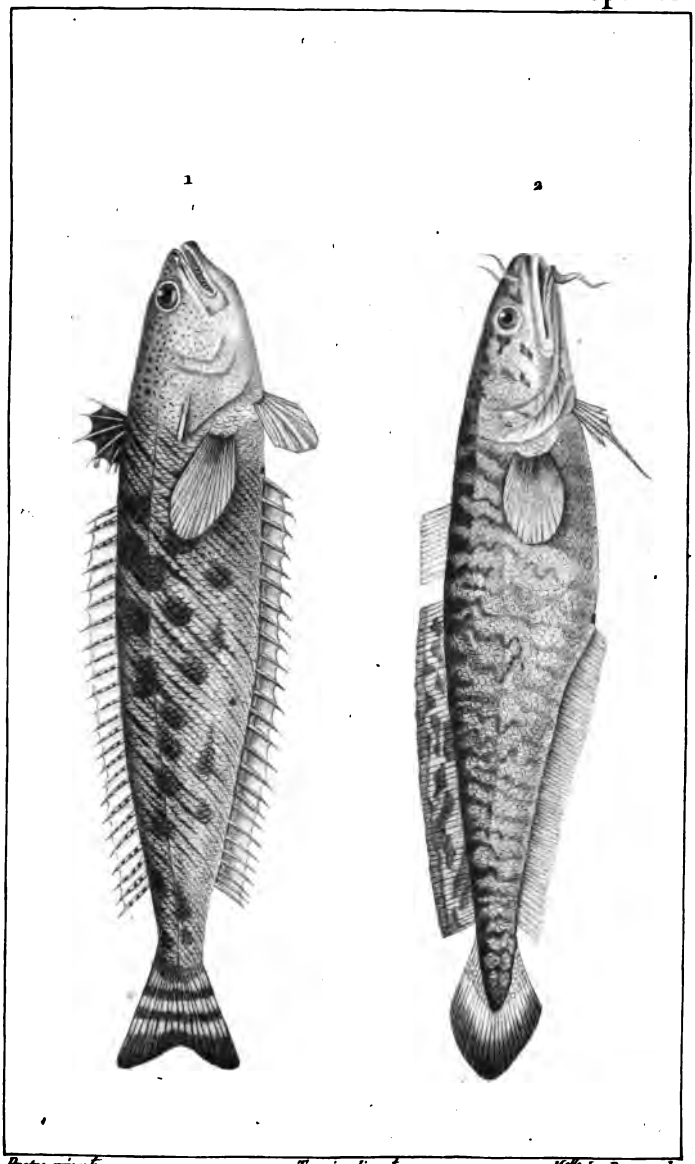

1. **TRACHINE** rayé.

2. **LOTTE** commune.

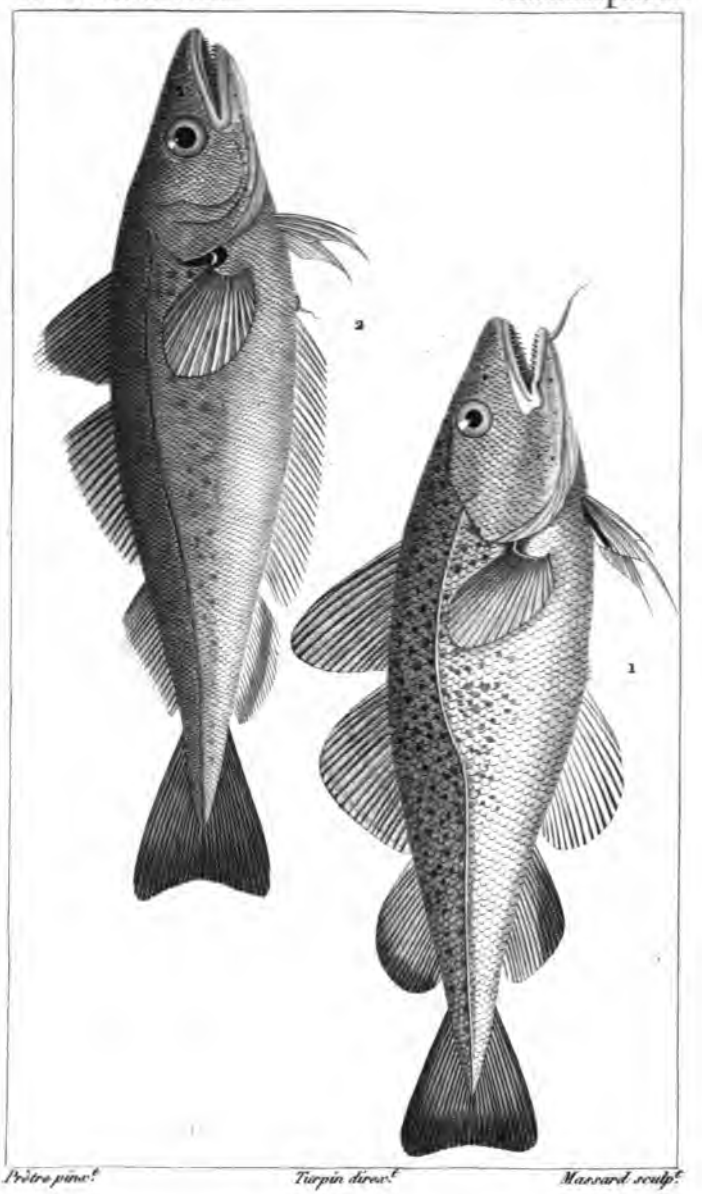

1. **CABELIAU** *ou* **morue ordinaire.**

2. **MERLAN vulgaire.**

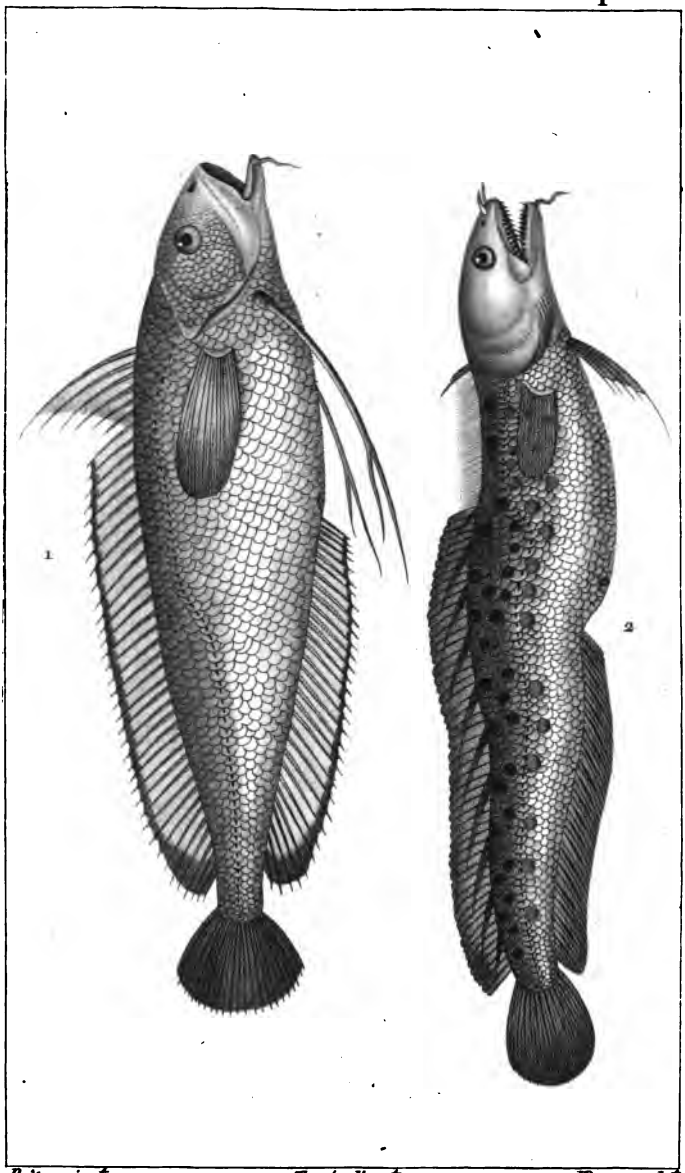

1. PHYCIS barbu.

2. MUSTÈLE commune.

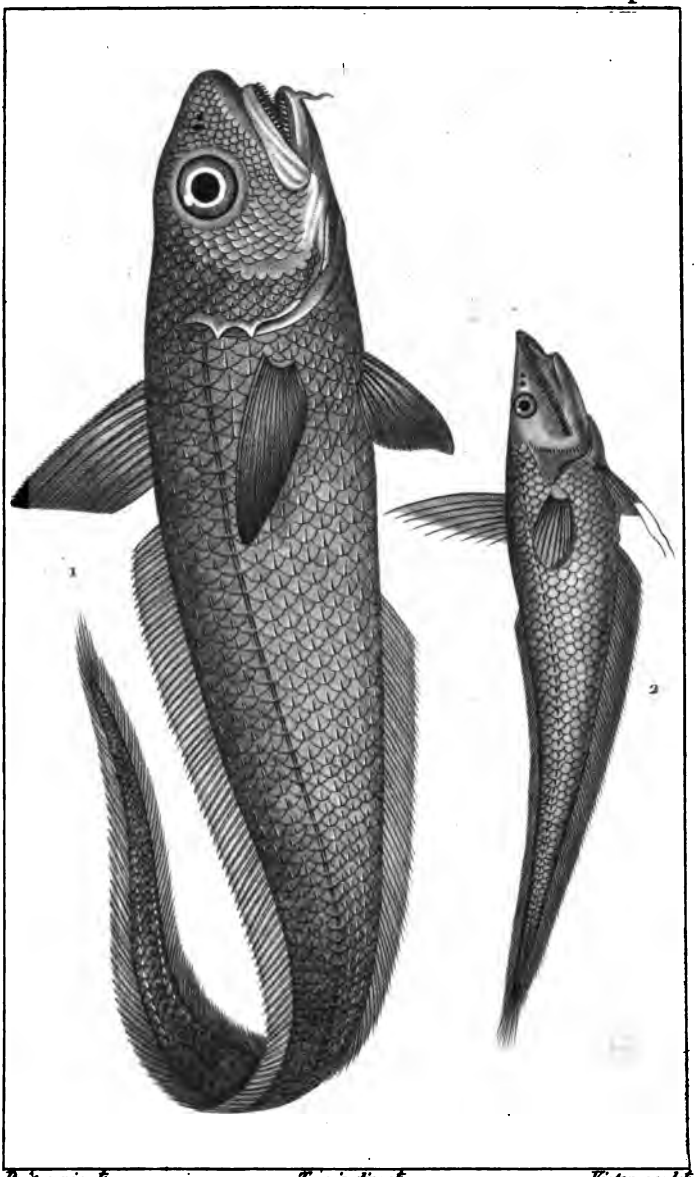

Prêtre pinx.t *Turpin direx.t* *Victor sculp.t*

1. **MACROURE** berghlax.

2. **LÉPIDOLÈPRE** cælorhinque.

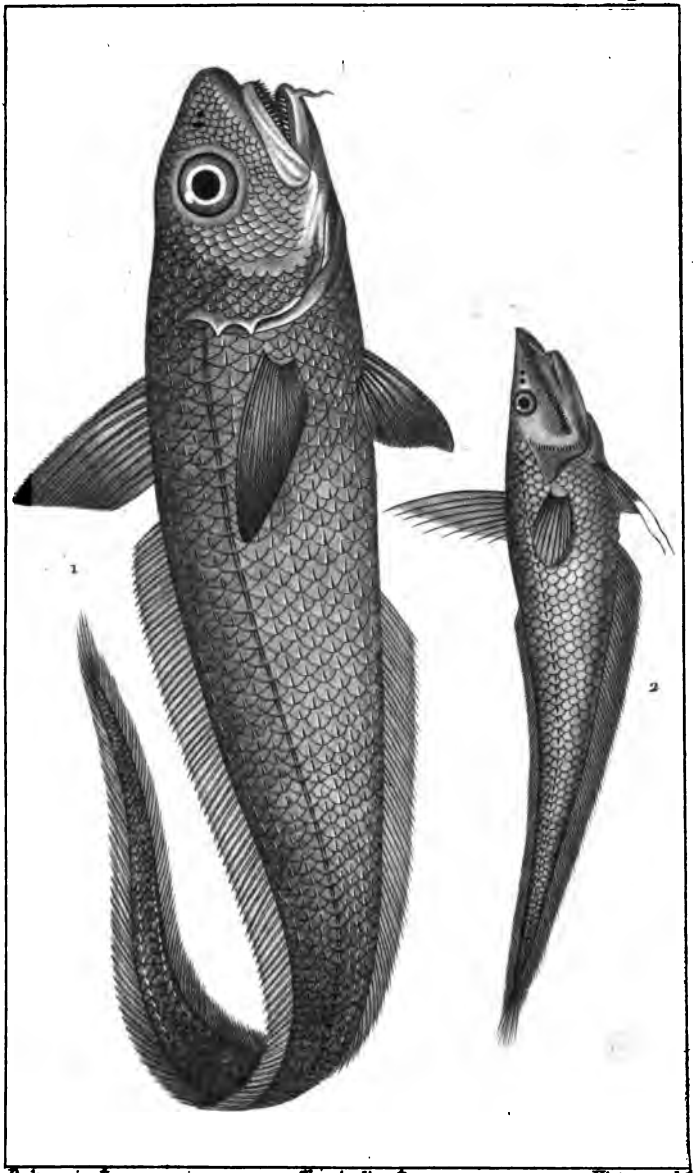

1. **MACROURE** berghlax.

2. **LÉPIDOLÈPRE** cælorhinque.

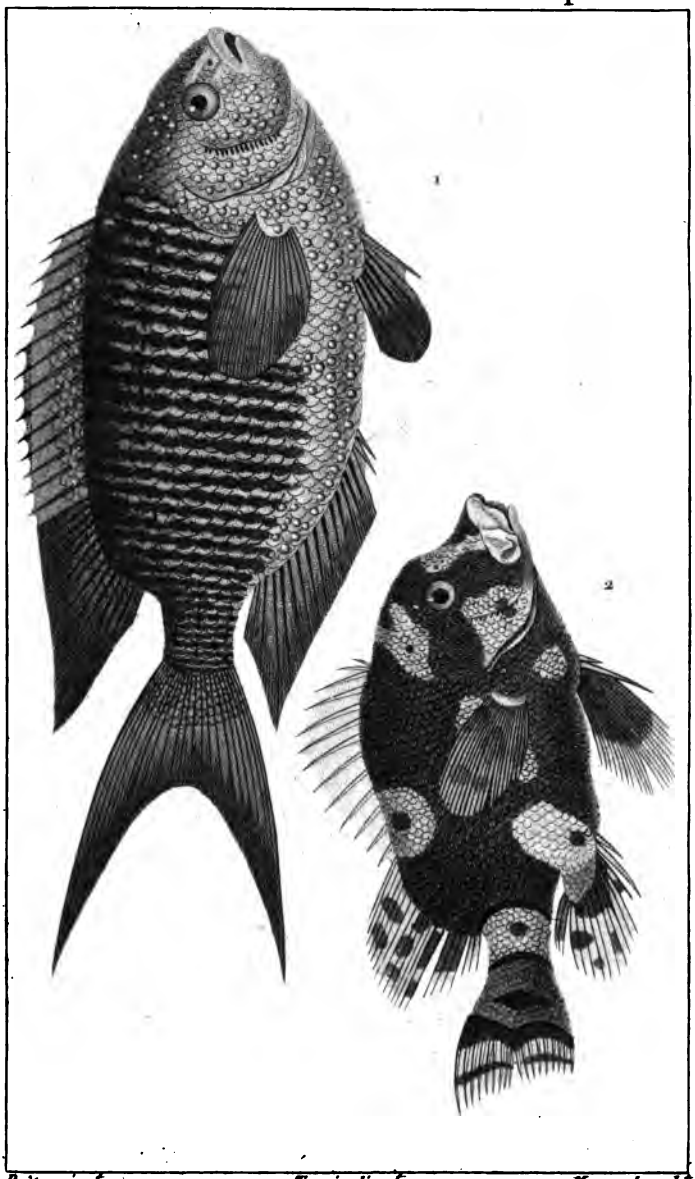

1. **POMACENTRE Paon-de-mer.**

2. **PLECTORHYNQUE chétodonoïde.**

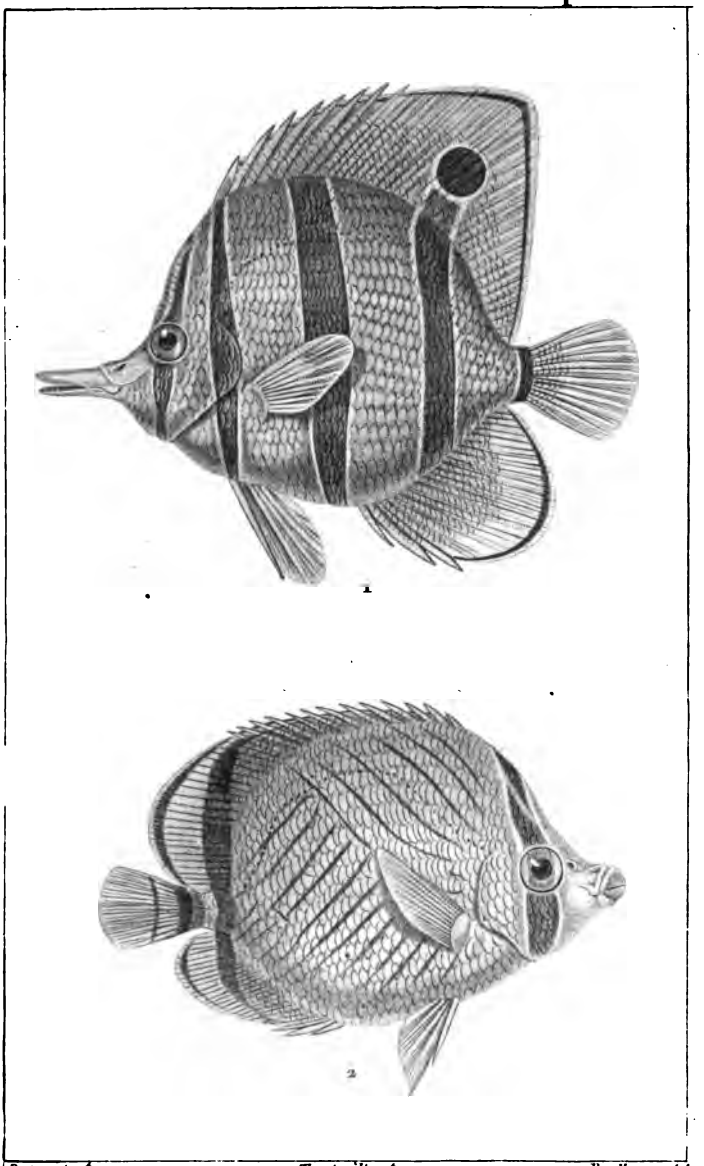

Prêtre pinx.t *Turpin dirx.t* *Prudhon sculp.t*

1. CHELMON bec-allongé, *(Cuvier.)*

2 CHÉTODON vagabond, *(Bloch.)*

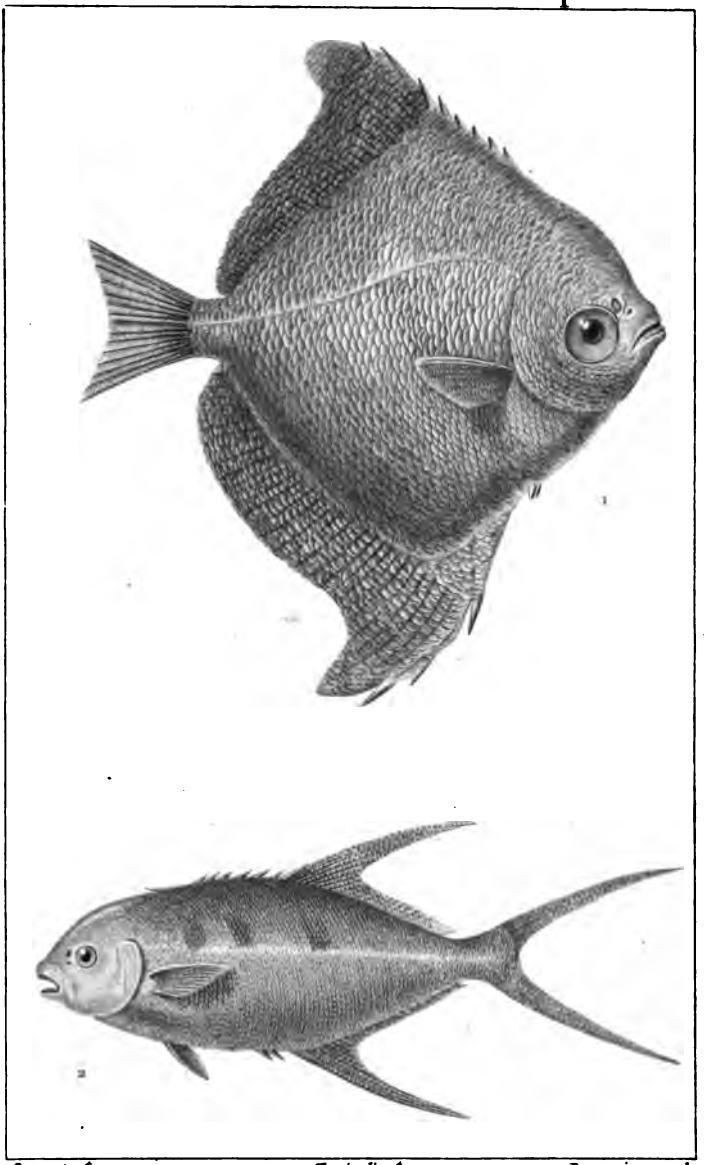

Prêtre pinx.t *Turpin direx.t* *Beguet jeune sculp.*

1 ACANTHOPODE argenté.

2 ACANTHINION à trois taches.

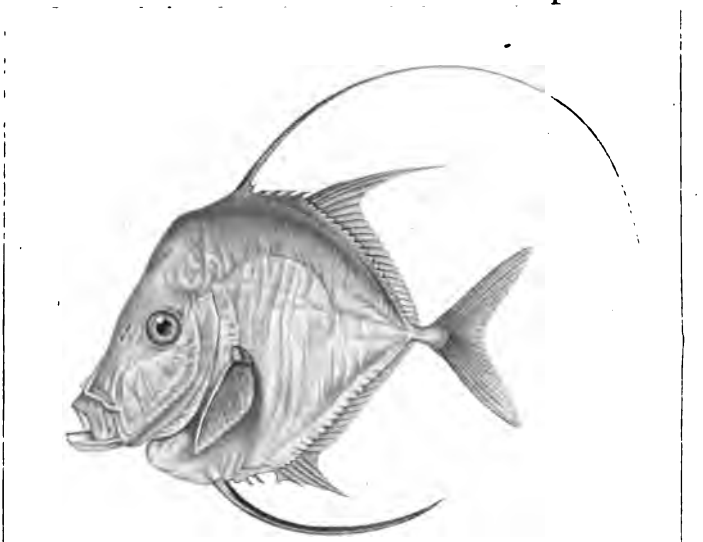

1

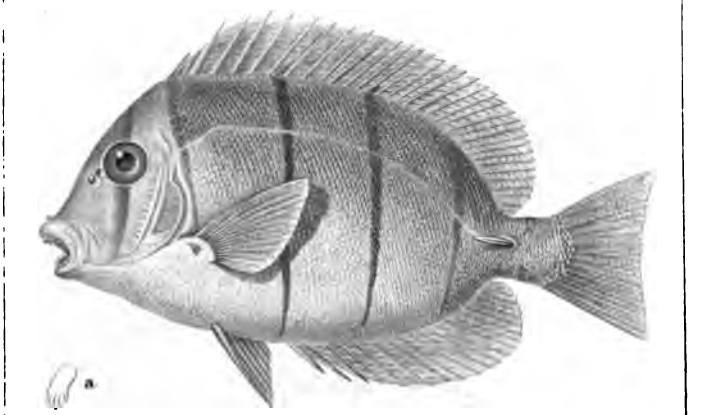

2

Prêtre pinxt *Turpin direxit* *Boquet jeune sculp.*

1 **VOMER** de Brown.

2 **ACANTHURE** chirurgien. a. *dent séparée et grossie.*

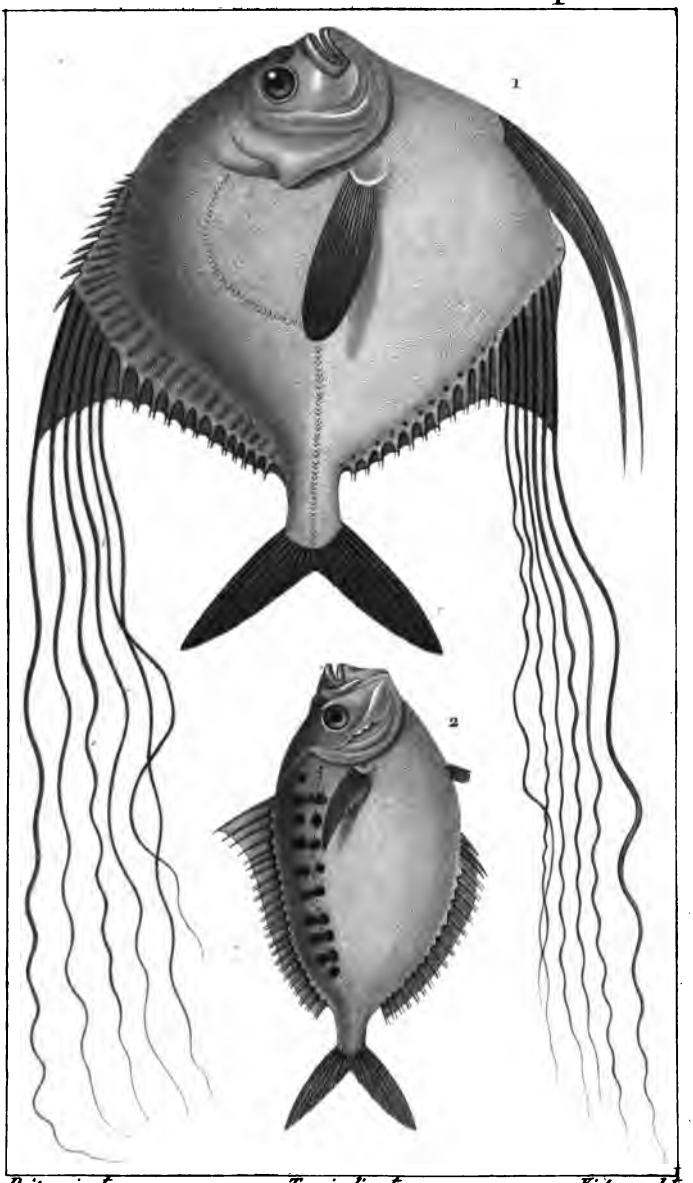

1. CILIAIRE à filamens.

2. POULAIN rusé.

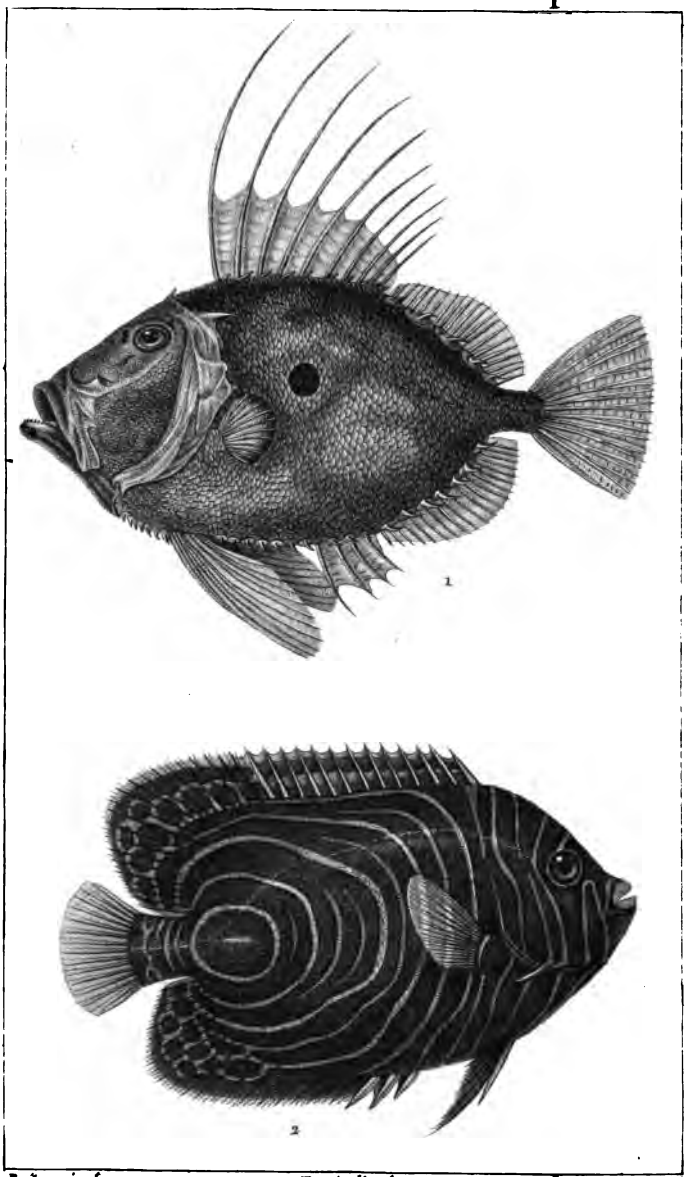

Prêtre pinx.t *Turpin direx.t* *M.lle Six deniers sculp.t*

1. DORÉE forgeron.

2. HOLACANTHE géométrique.

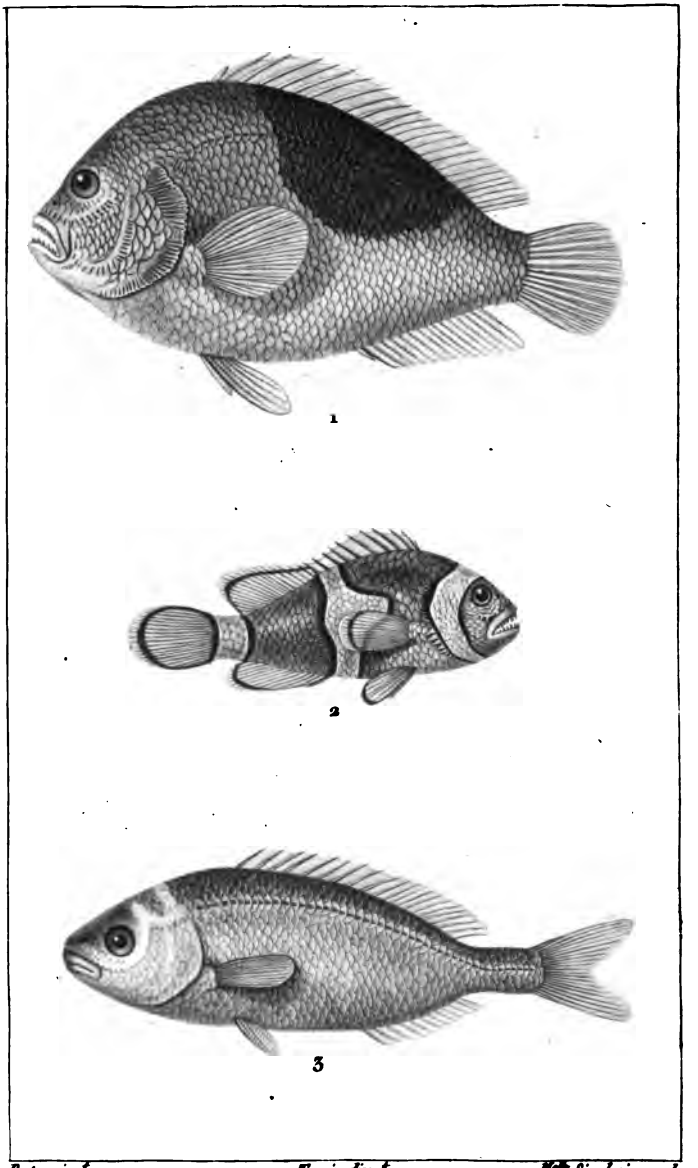

1.AMPHIPRION ephippium.
2.AMPHIPRION à trois bandes ou rayé.
3. CŒSION de Commerson.

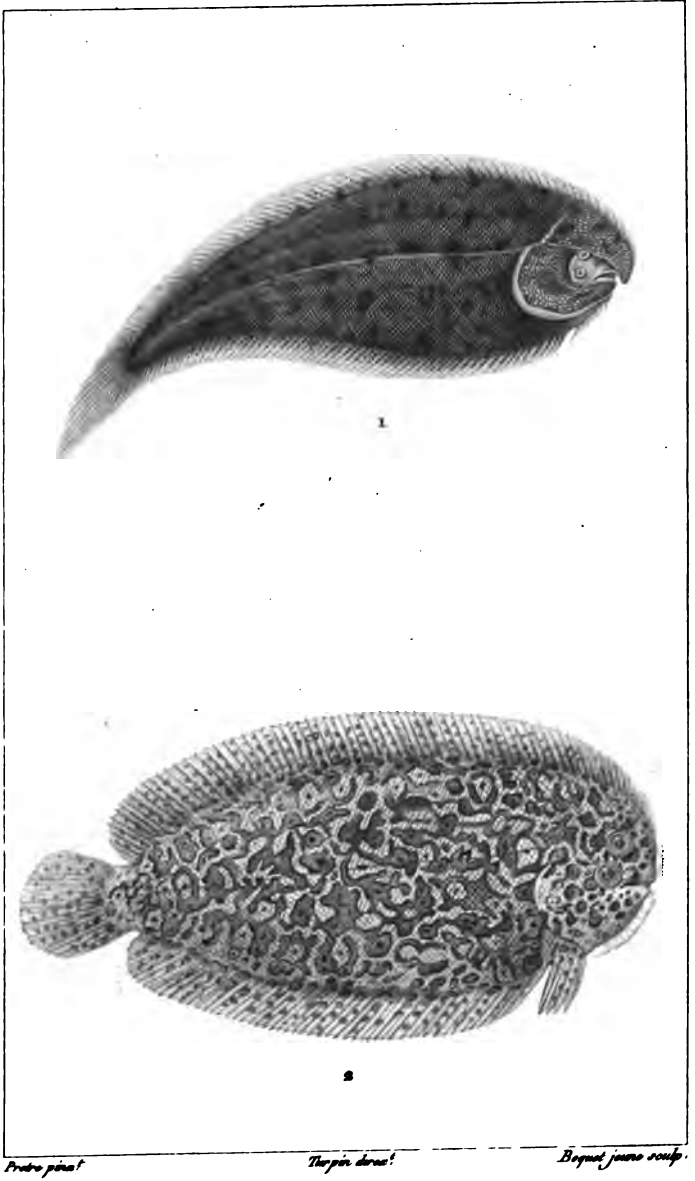

1 **PLAGUSIE** à double ligne.

2 **ACHIRE** marbré.

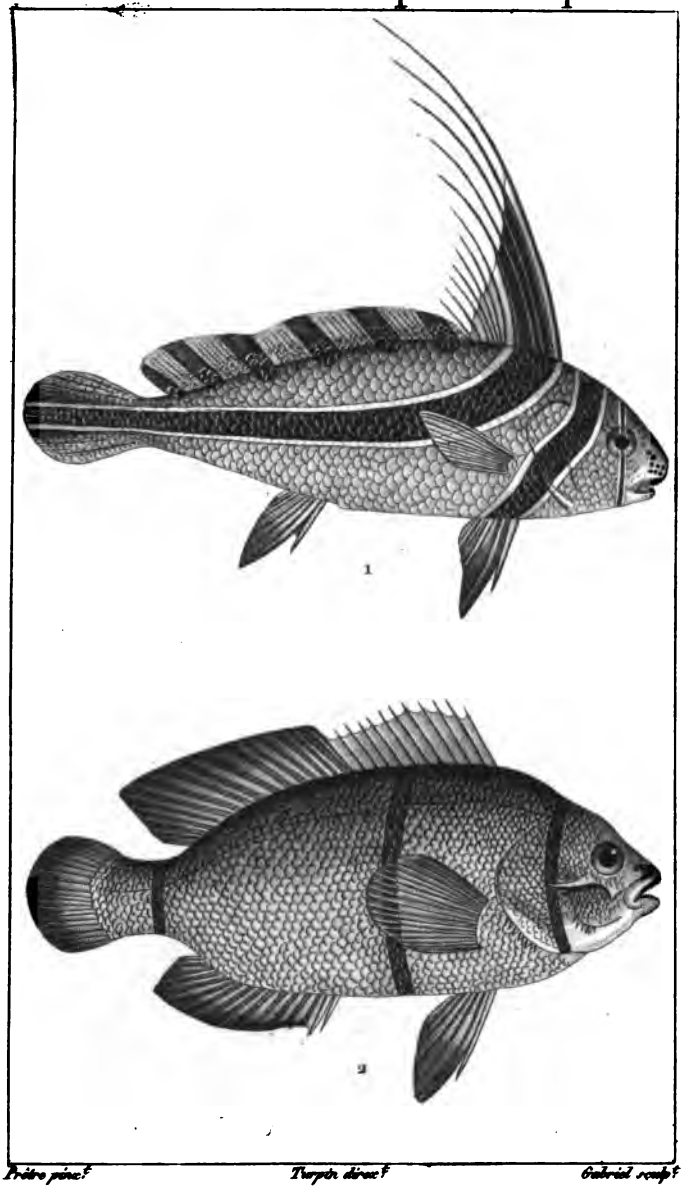

Prêtre pinx.t Turpin direx.t Gabriel sculp.t

1. CHEVALIER américain.

2. PREMNADE à deux aiguillons.

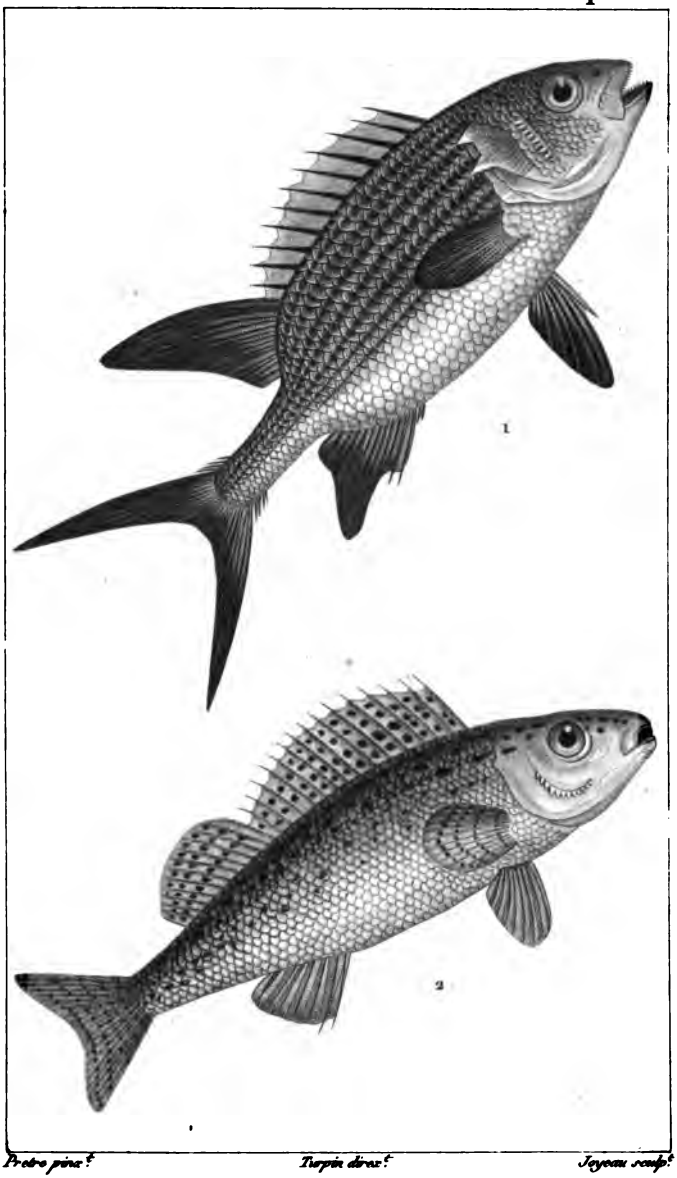

Prêtre pinx.t *Turpin direx.t* *Jeyeau sculp.t*

1. HOLOCENTRE sogo.

2. GREMILLE goujonnière.

ZOOLOGIE.

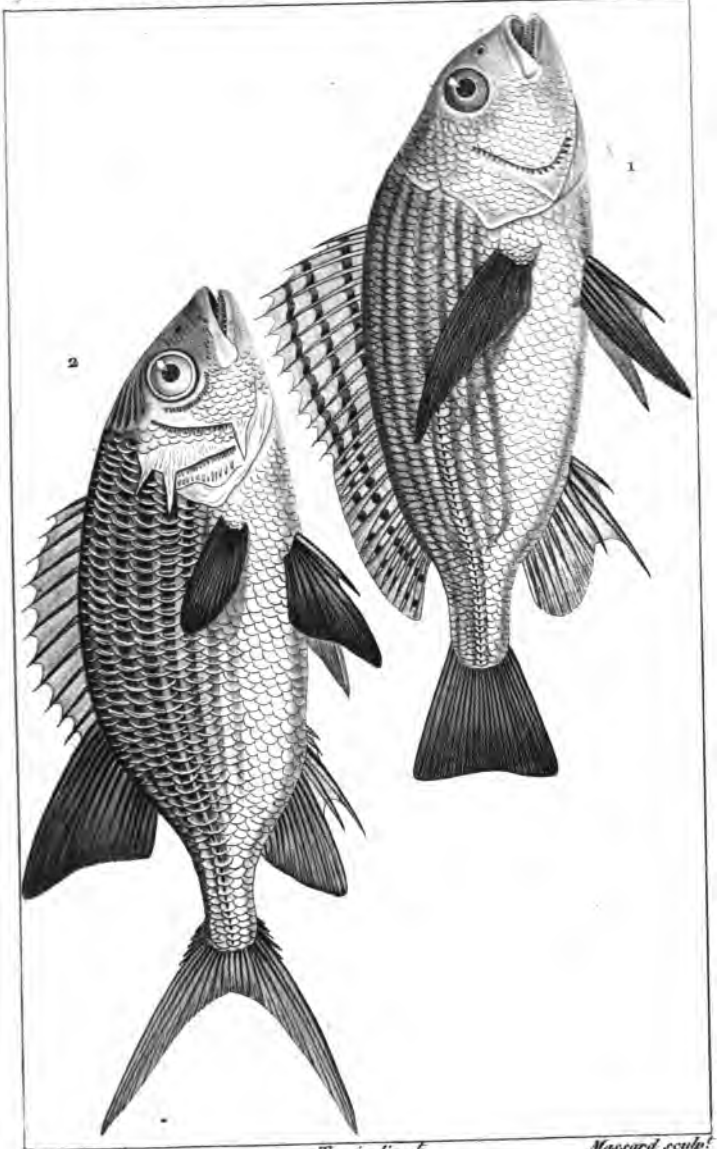

1. **PRISTIPOME** pique.

2. **HOLOCENTRE** sogo.

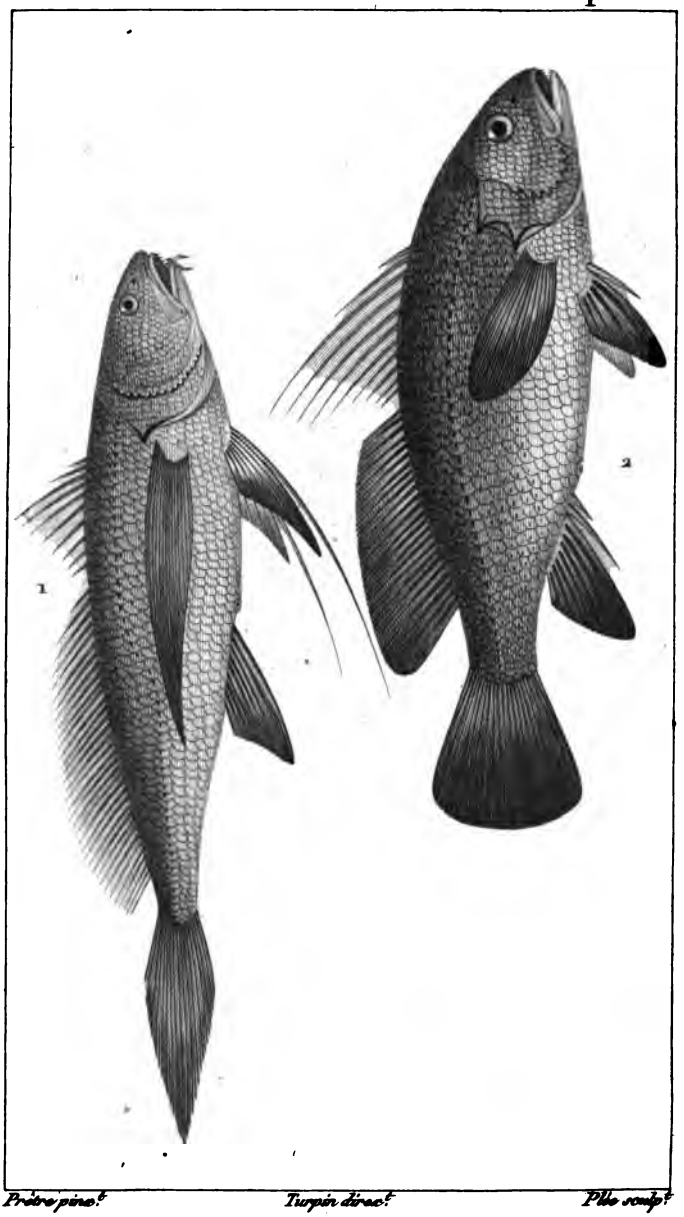

1. LONCHURE barbu.

2. SCIÈNE Corbeau de mer.

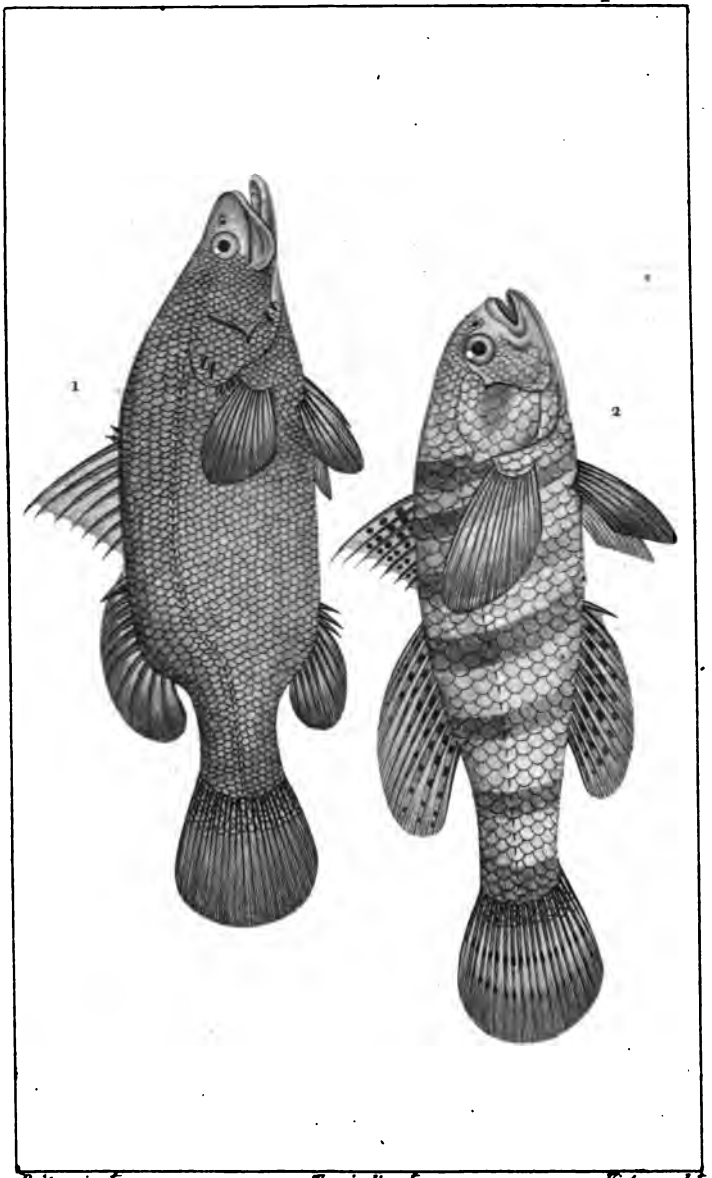

1. CENTROPOME Kéchr.

2. PROCHILUS macrolépidote.

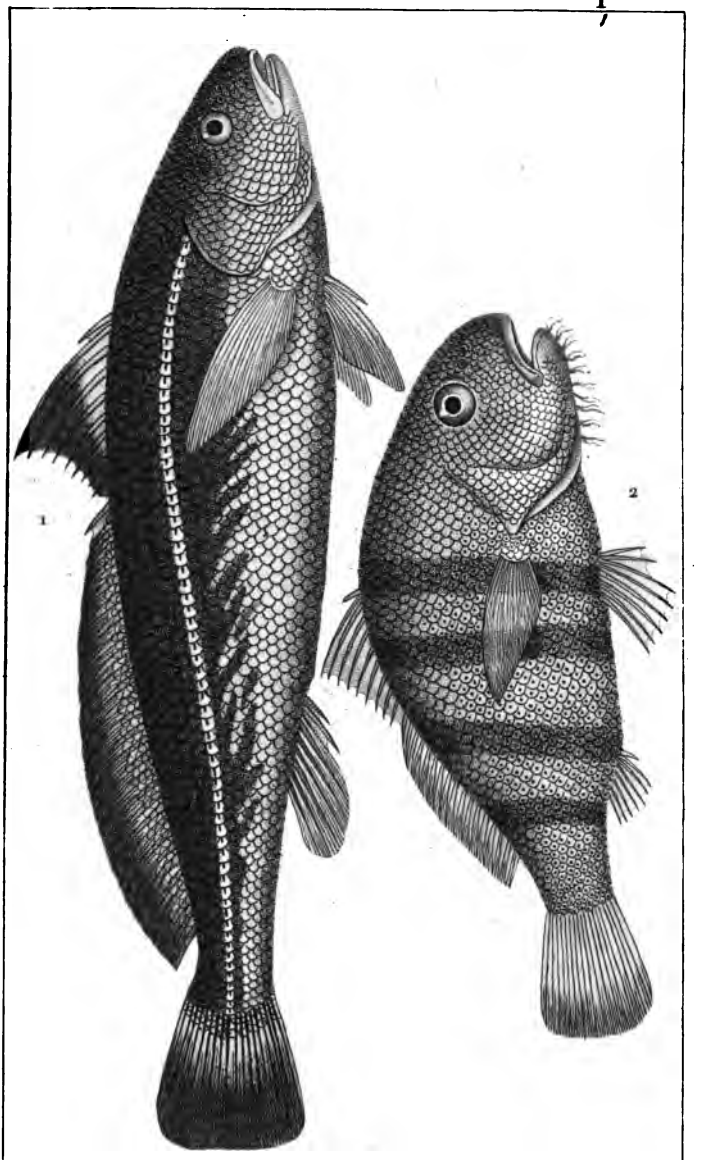

1. JOHNIUS carutta.

2. POGONIAS fascé.

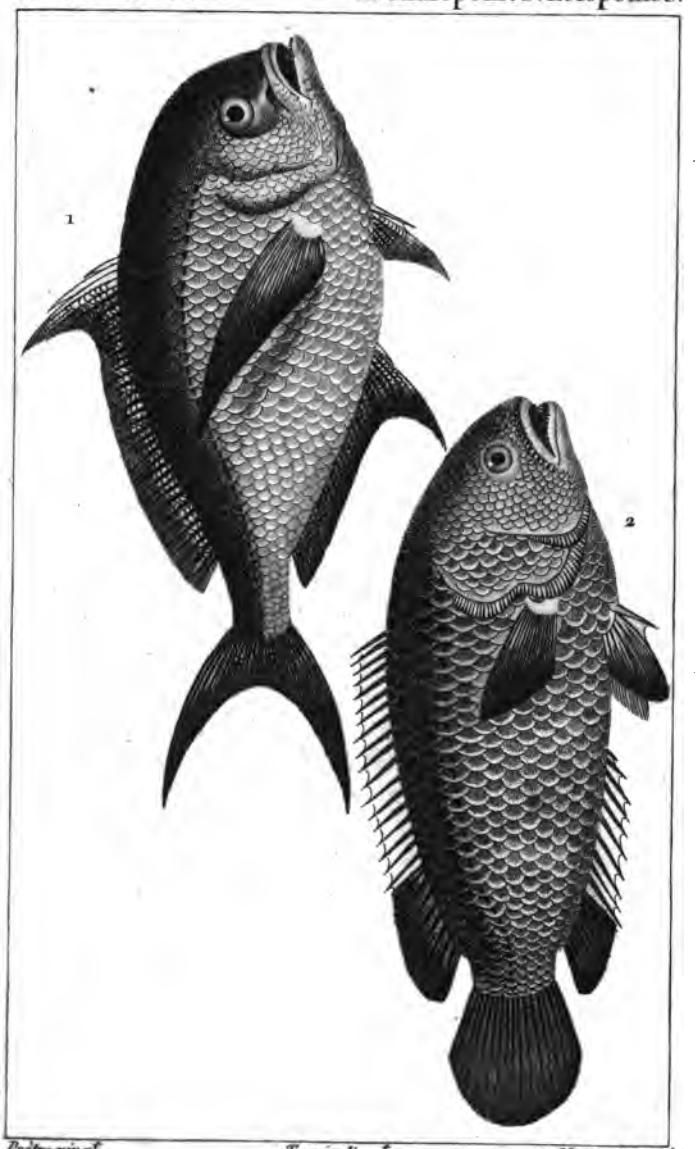

1. **CASTAGNOLE commune.**

2. **ANABAS grimpeur.**

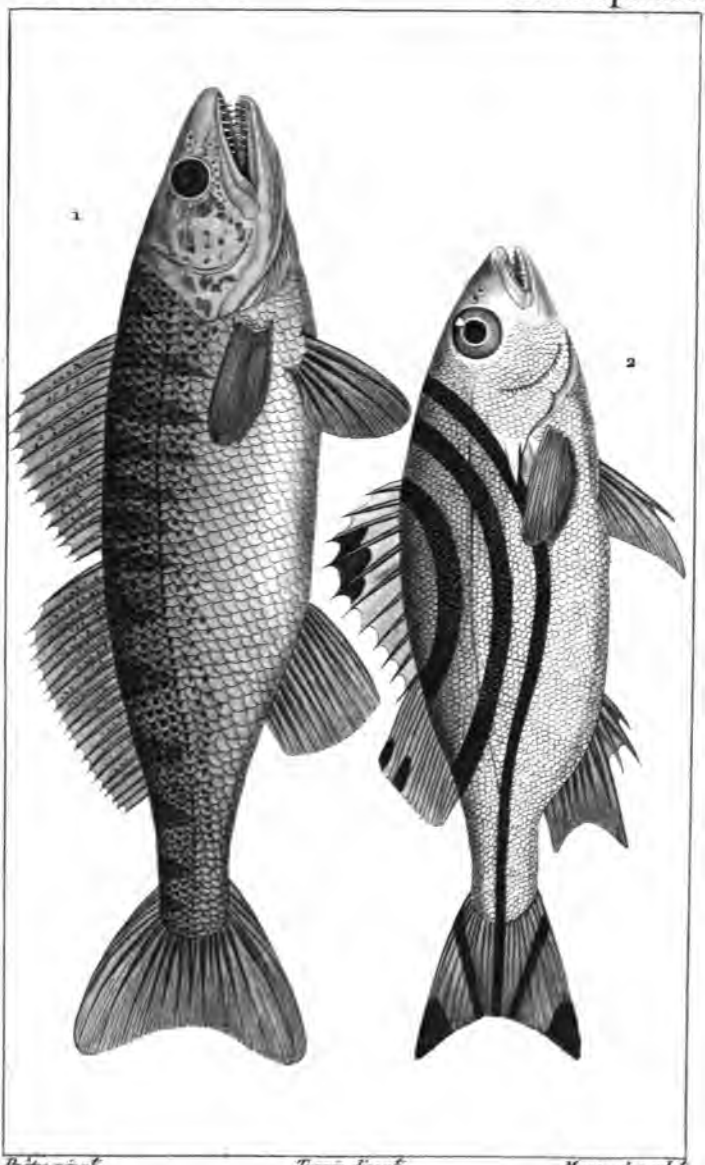

1. **SANDRE ordinaire.**

2. **ESCLAVE Jarbua.**

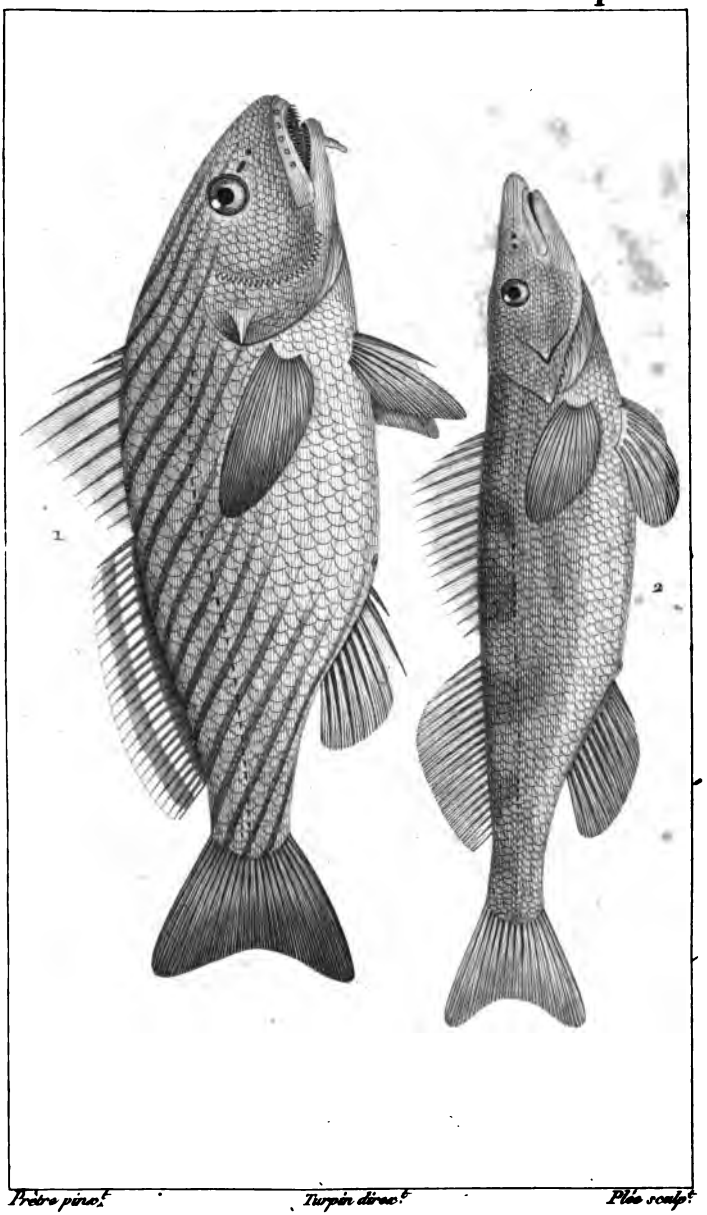

1. OMBRINE barbue.

2. CINGLE zingel.

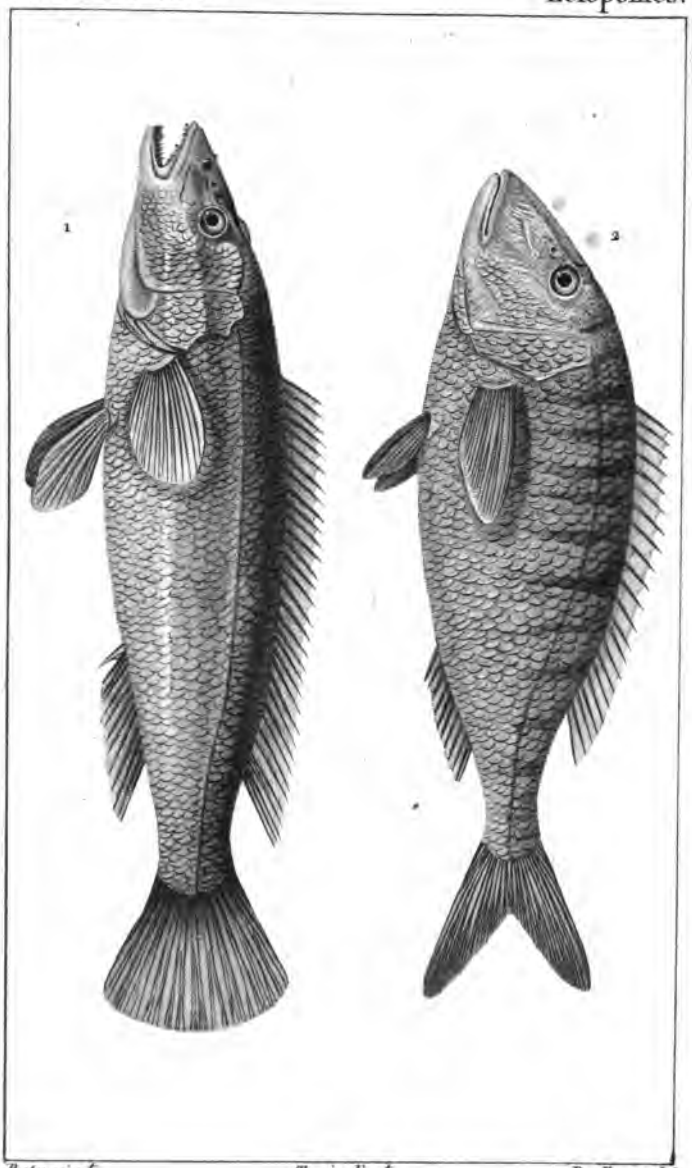

1. LABRE tourd.

2. PAGRE mormyre.

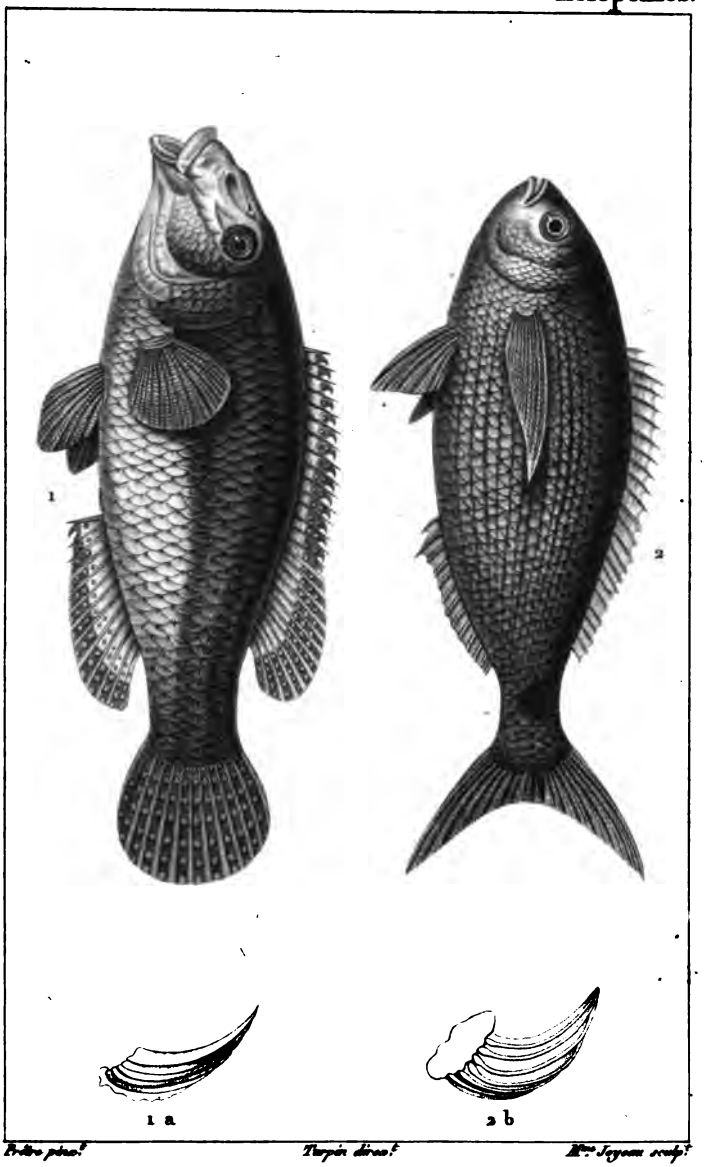

Prêtre pinx.t *Turpin direx.t* *Mme Joyeau sculp.t*

1. LABRE paon. 1. a *Branchies.*

2. BOGUE oblade. 2. b *Branchies.*

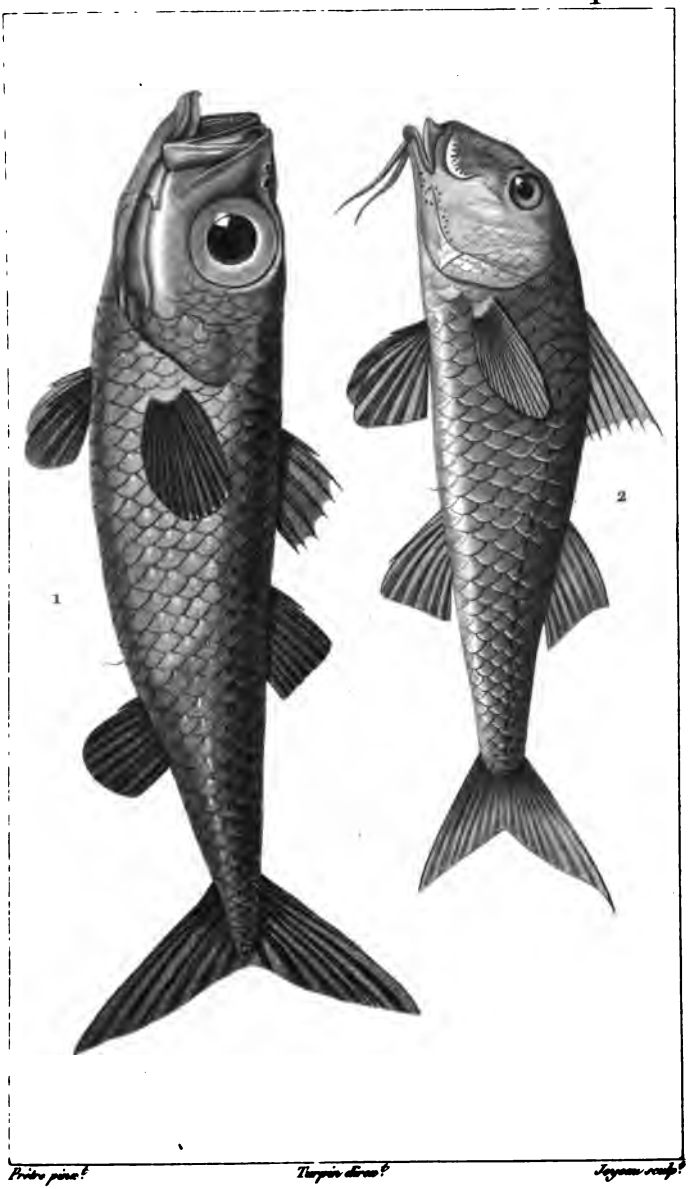

1. **POMATOME** télescope.

2. **SURMULET** rouget.

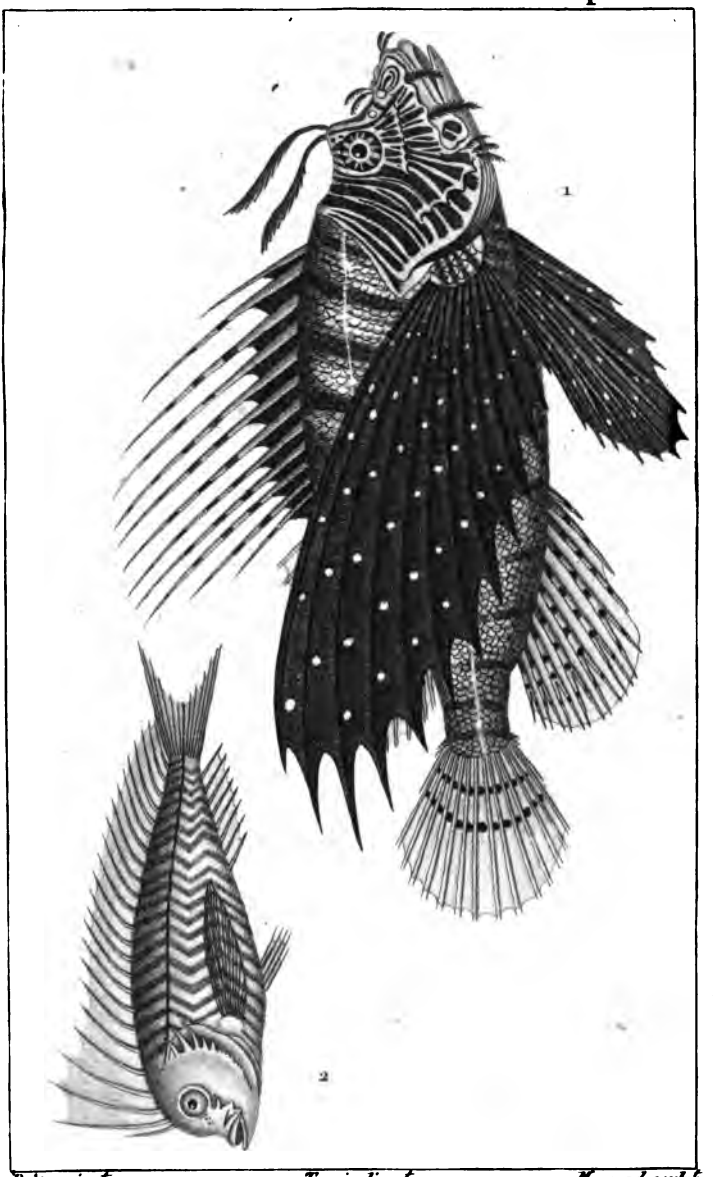

1. PTÉROÏS volant.

2. TÆNIANOTE large-raie.

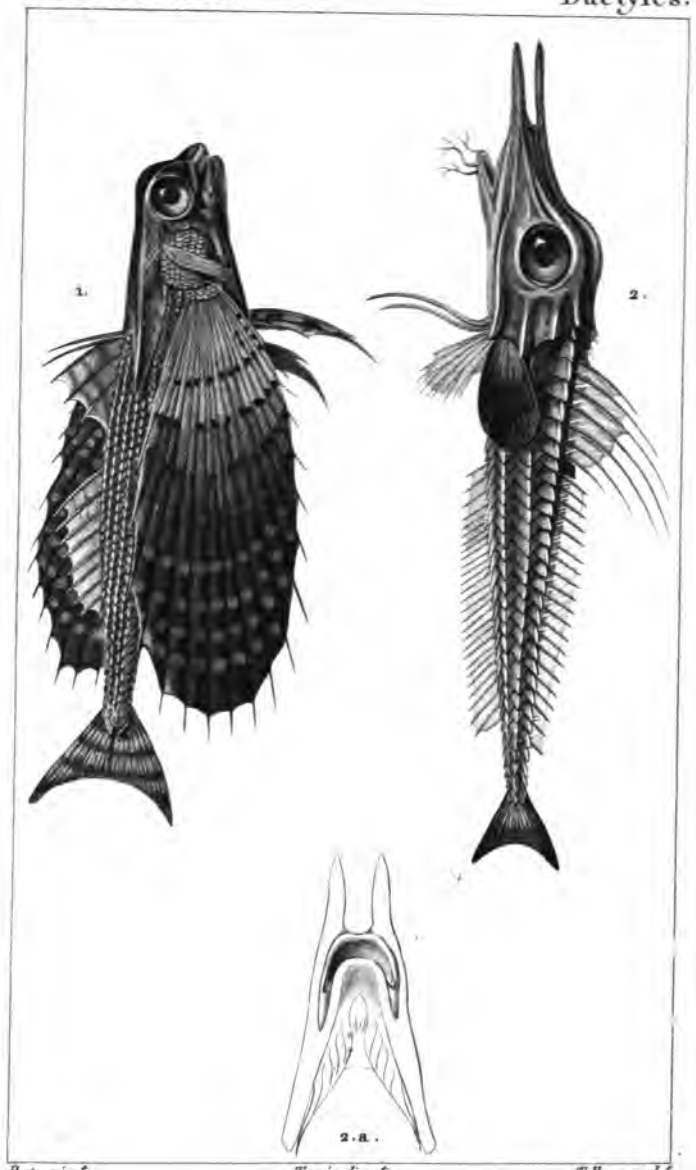

1. DACTYLOPTÈRE pirabèbe.

2. PÉRISTÉDION malarmat.

2.a. *Tête du* péristédion *vue en dessous.*

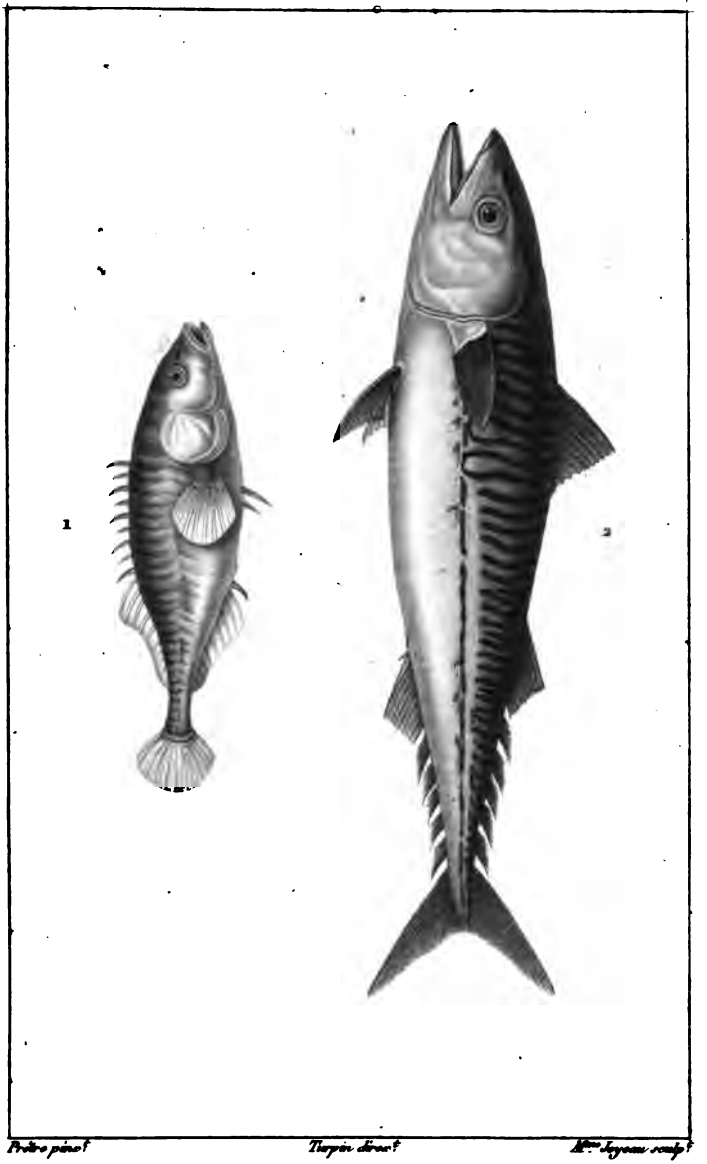

1. GASTÉROSTÉE épinochette.

2. MAQUEREAU commun.

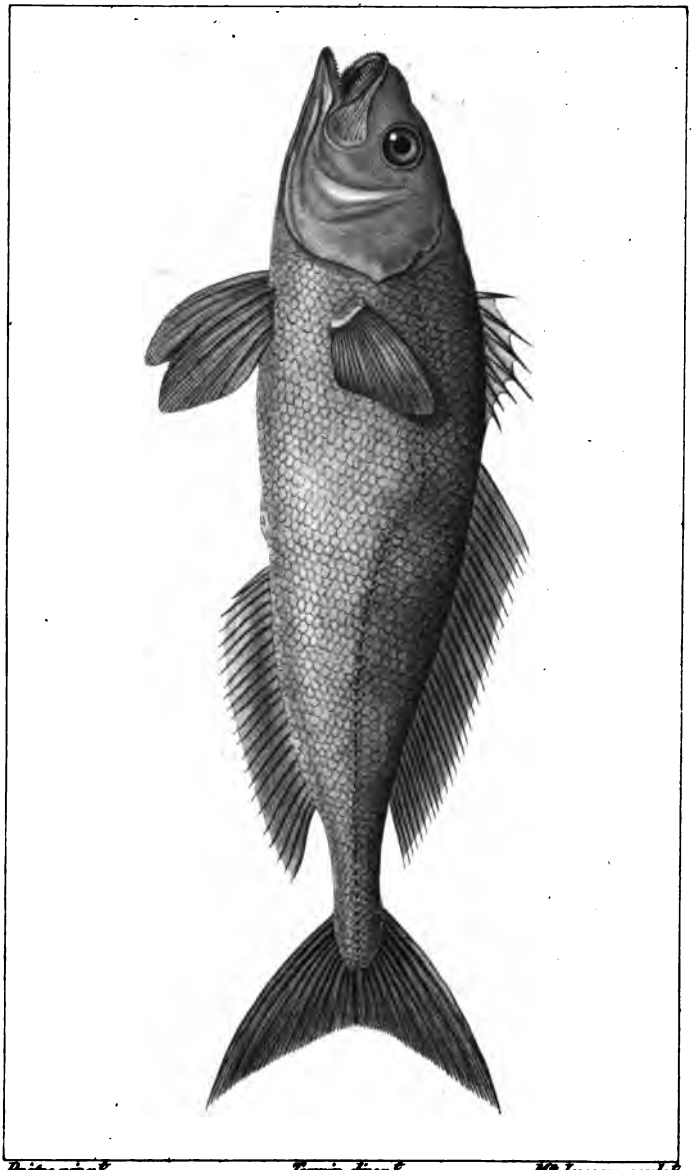

Prêtre pinx.t *Turpin direx.t* *M.r Joyeau sculp.t*

SÉRIOLE de Duméril.

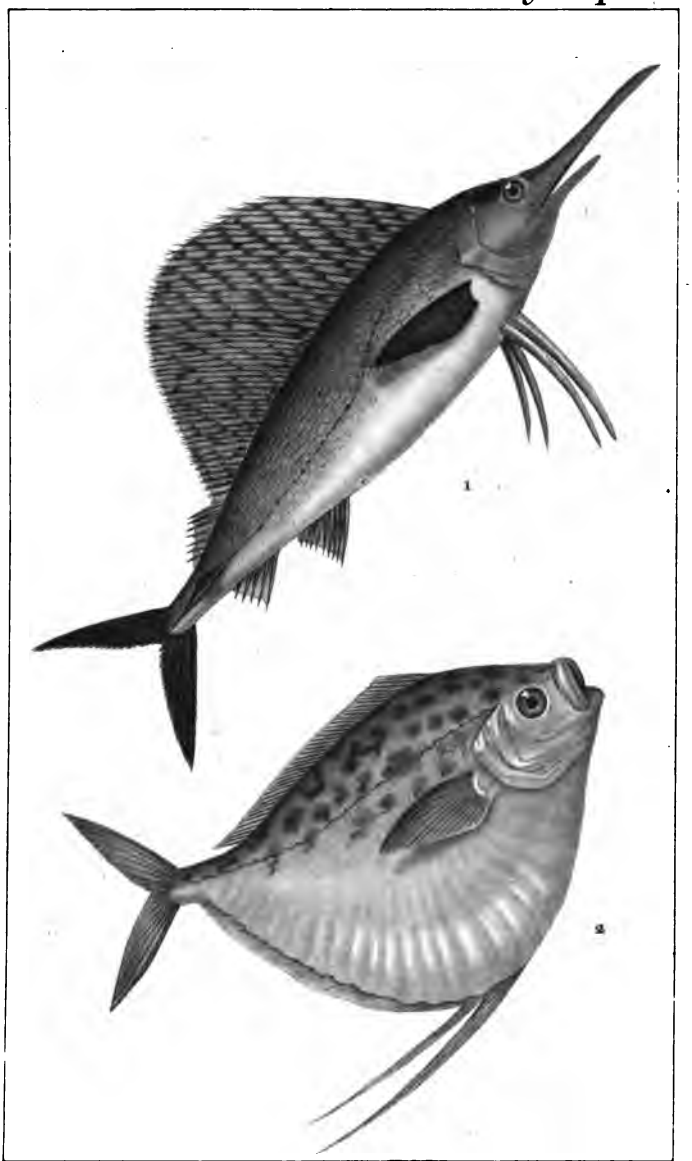

Prêtre pinx.t *Turpin direx.t* *M.e Joyeau sculp.t*

1. ISTIOPHORE voilier.

2. MÉNÉ Anne-Caroline.

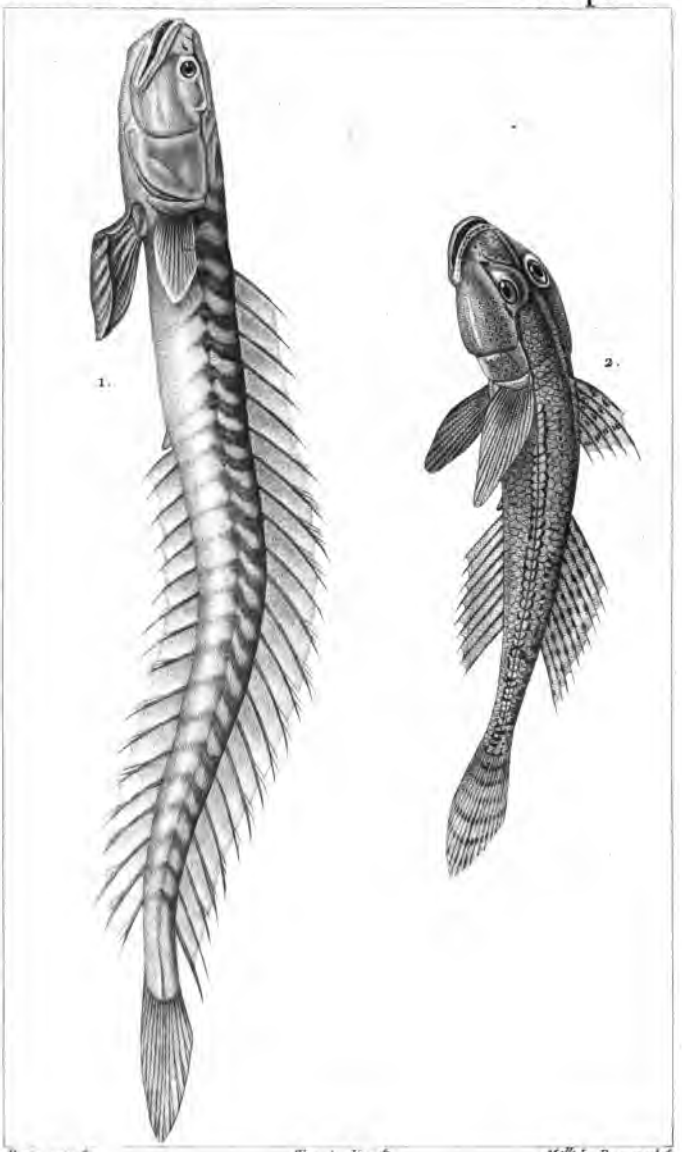

1. GOBIOÏDE broussonet.

2. GOBIE menu.

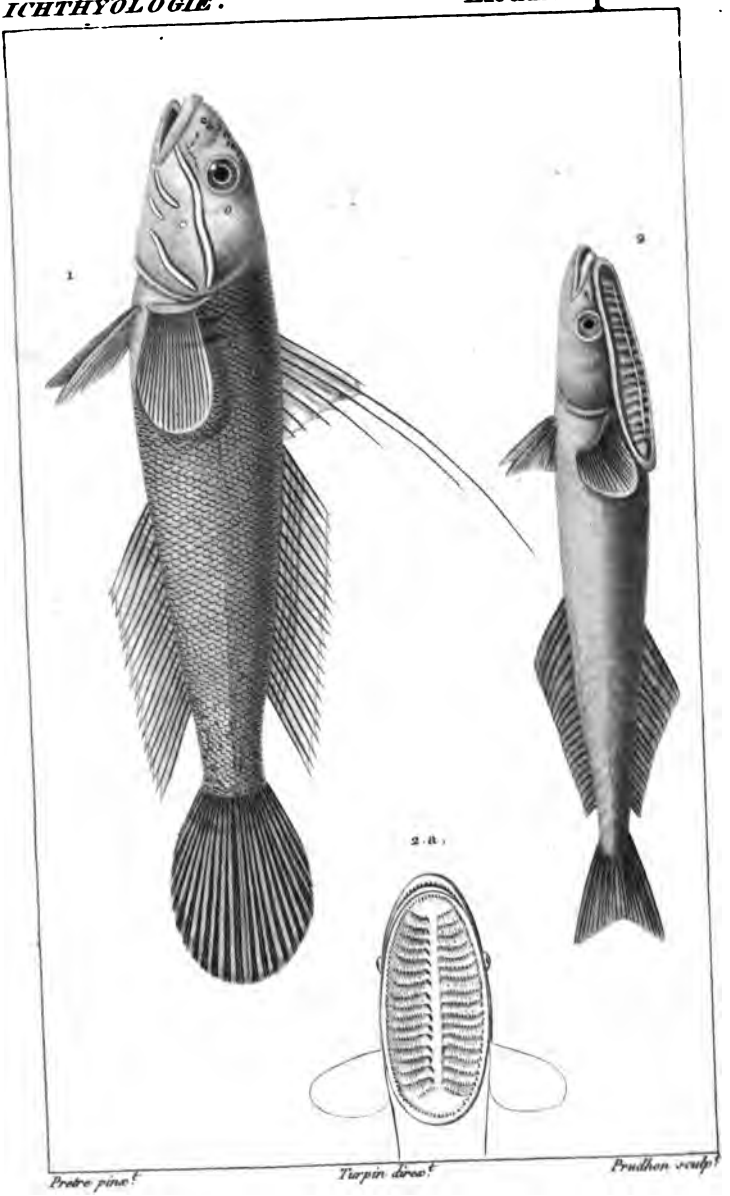

1. GOBIOMORE taiboa. *(Lacépède.)*

2. ECHÉNÉIDE remora.

2.a. *Tête de l'Echénéide vue en dessus.*

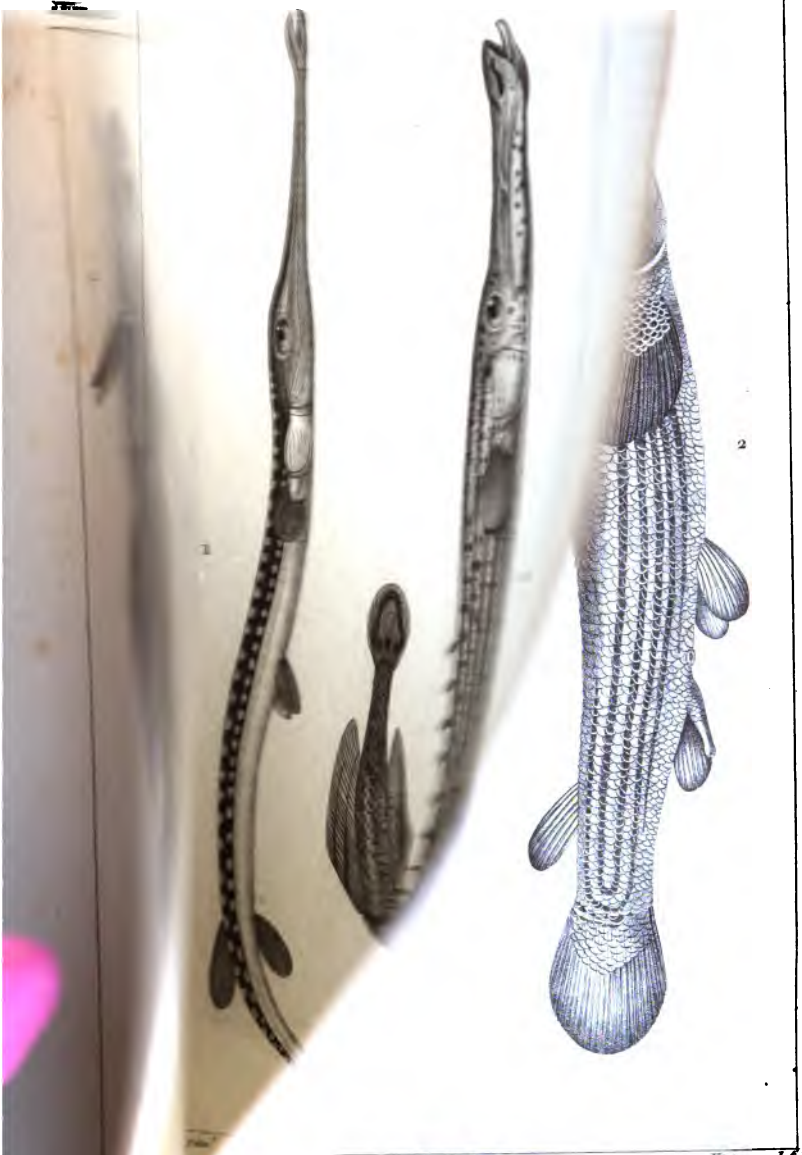

COBITE loche franche.

2. ANABLEPS de Surinam.

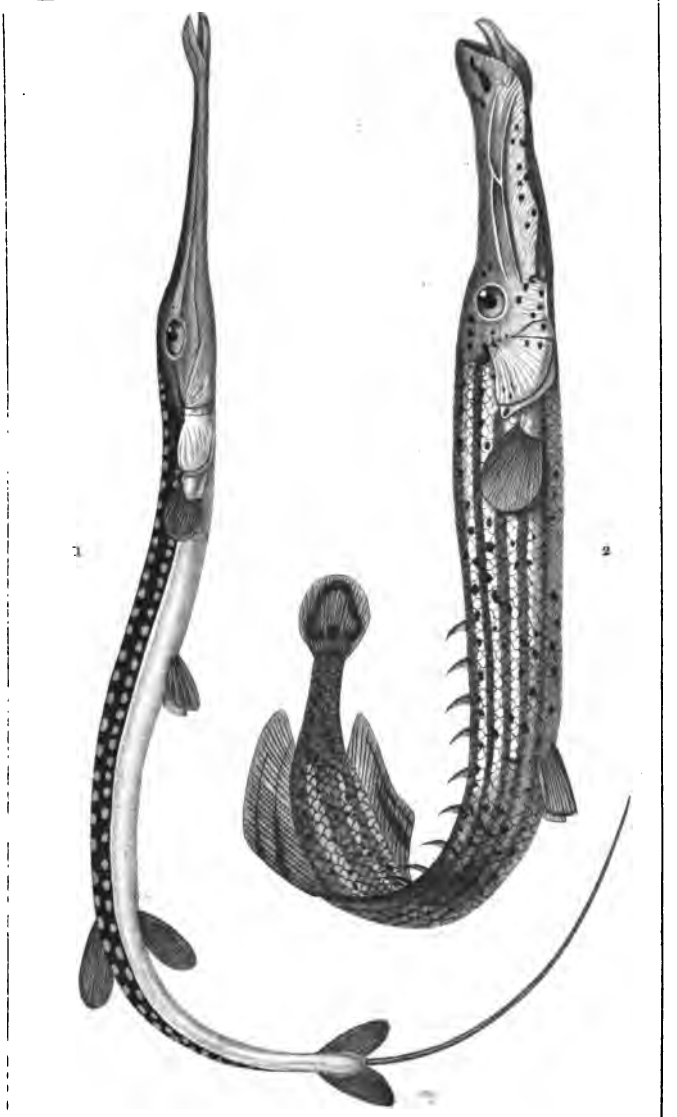

1. FISTULAIRE à filet.

2. AULOSTOME chinois.

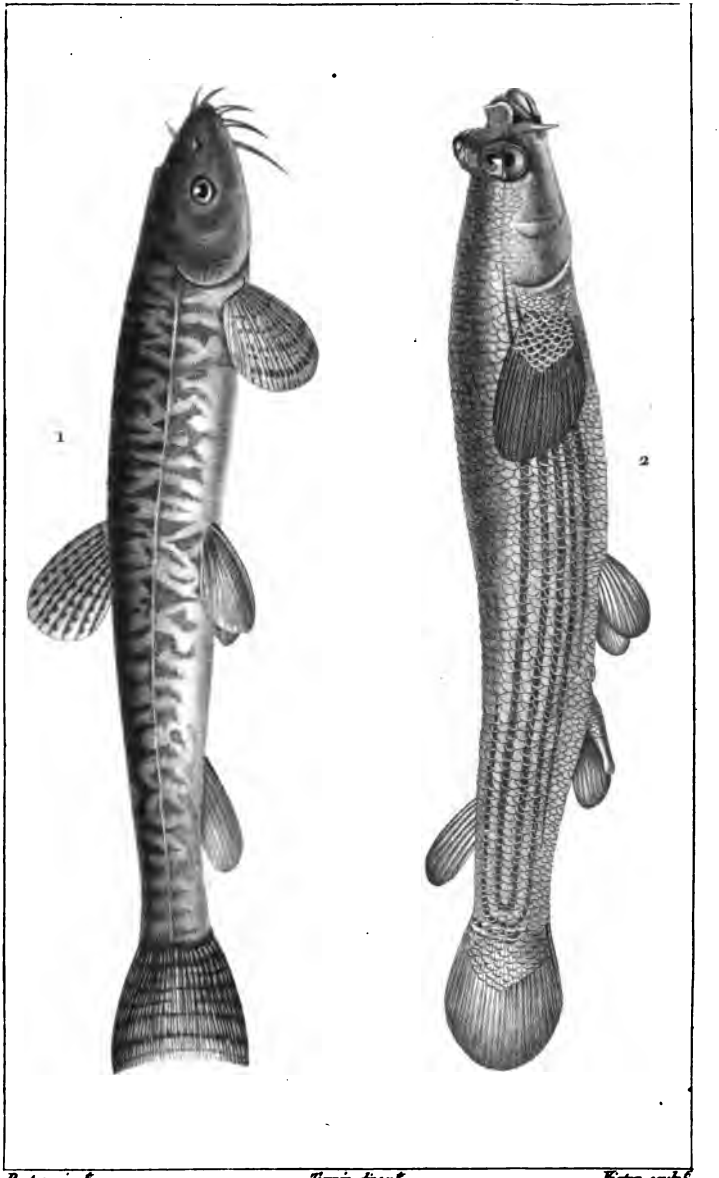

1. COBITE loche franche.

2. ANABLEPS de Surinam.

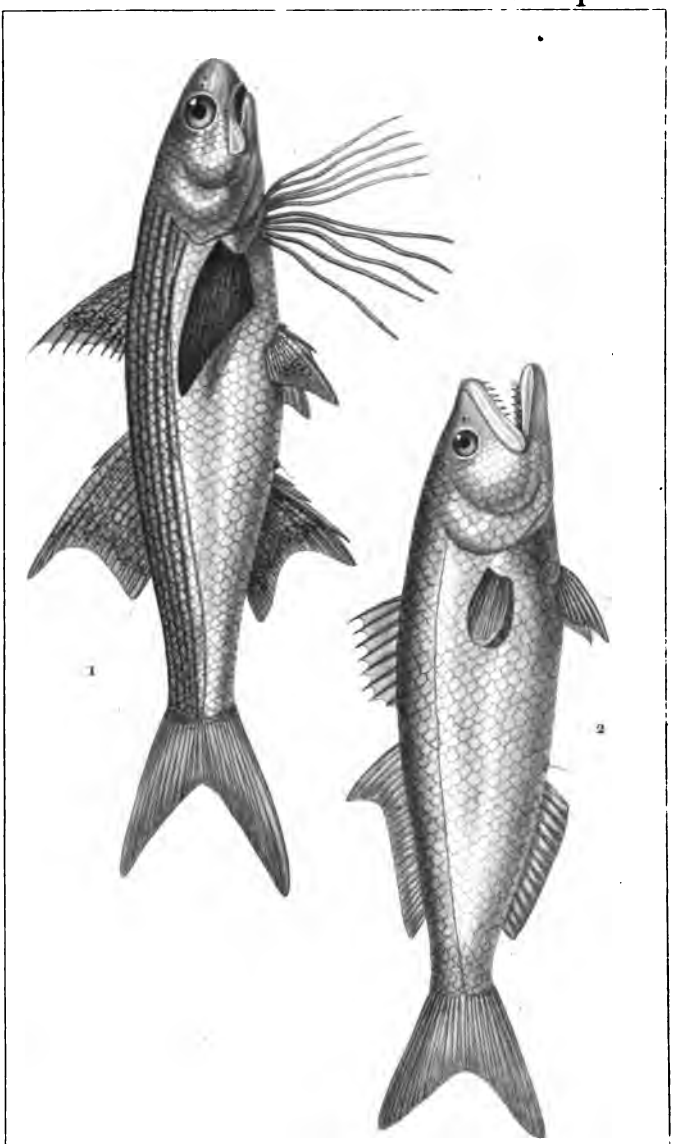

Prêtre pinx.t *Turpin dirx.t* *Joyau sculp.t*

1. POLYNÈME plébéien.

2. CHÉILODIPTÈRE heptacanthe.

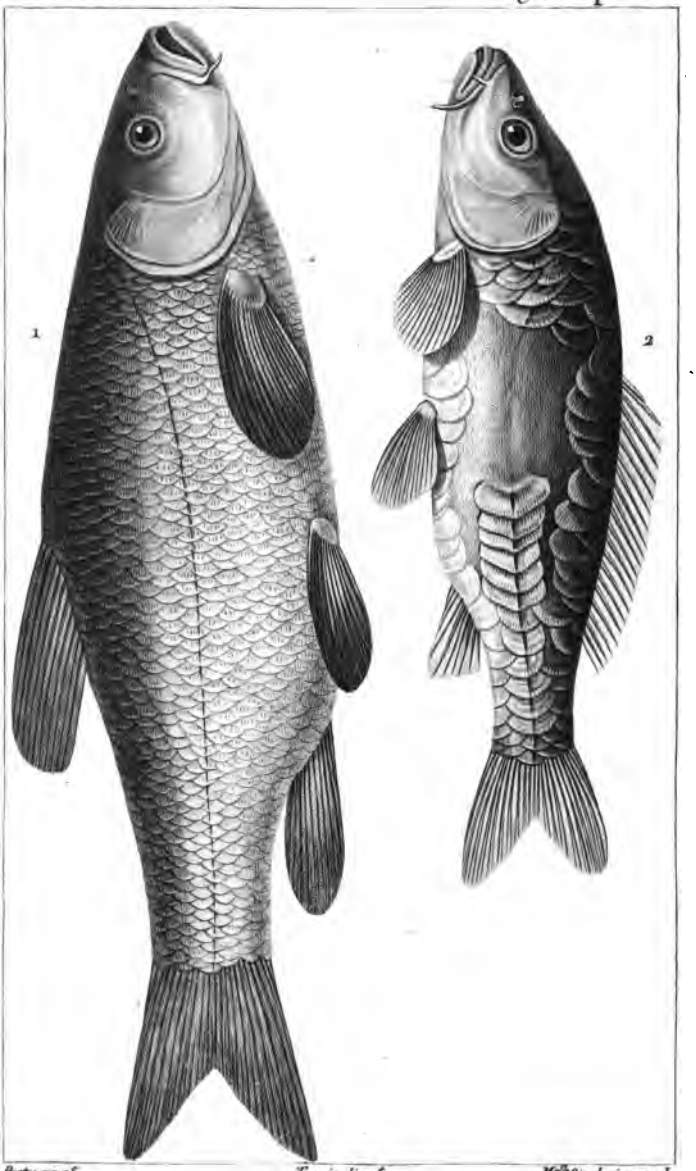

1. LA TANCHE ORDINAIRE.

2. LA REINE DES CARPES.

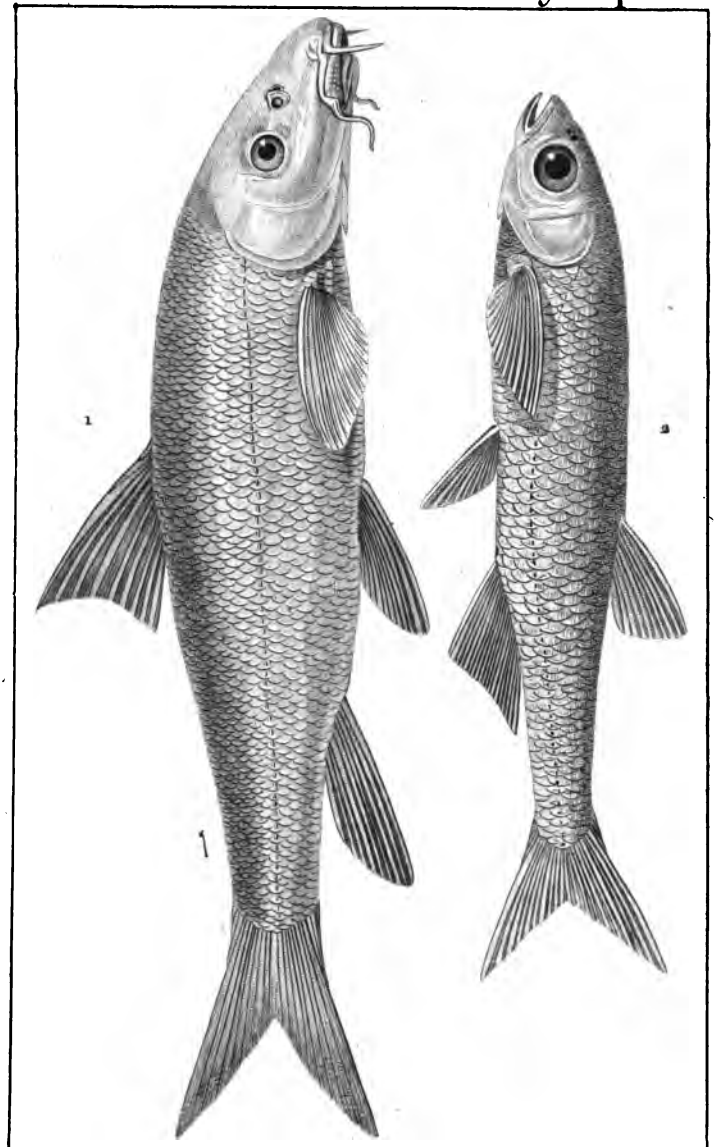

1. **BARBEAU** commun.

2. **ABLE** ablette.

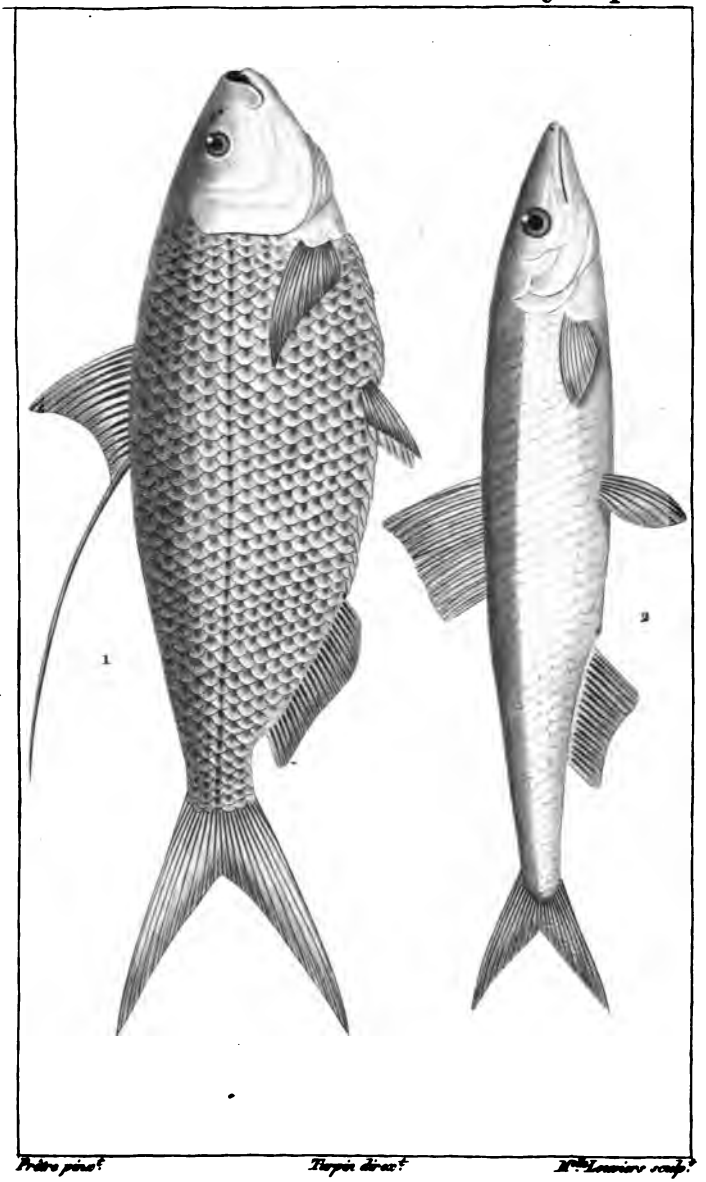

Prêtre pinx.t *Turpin direx.t* *M.lle Louviers sculp.t*

1. **MÉGALOPE** cailleu-tassart.

2. **ANCHOIS** vulgaire.

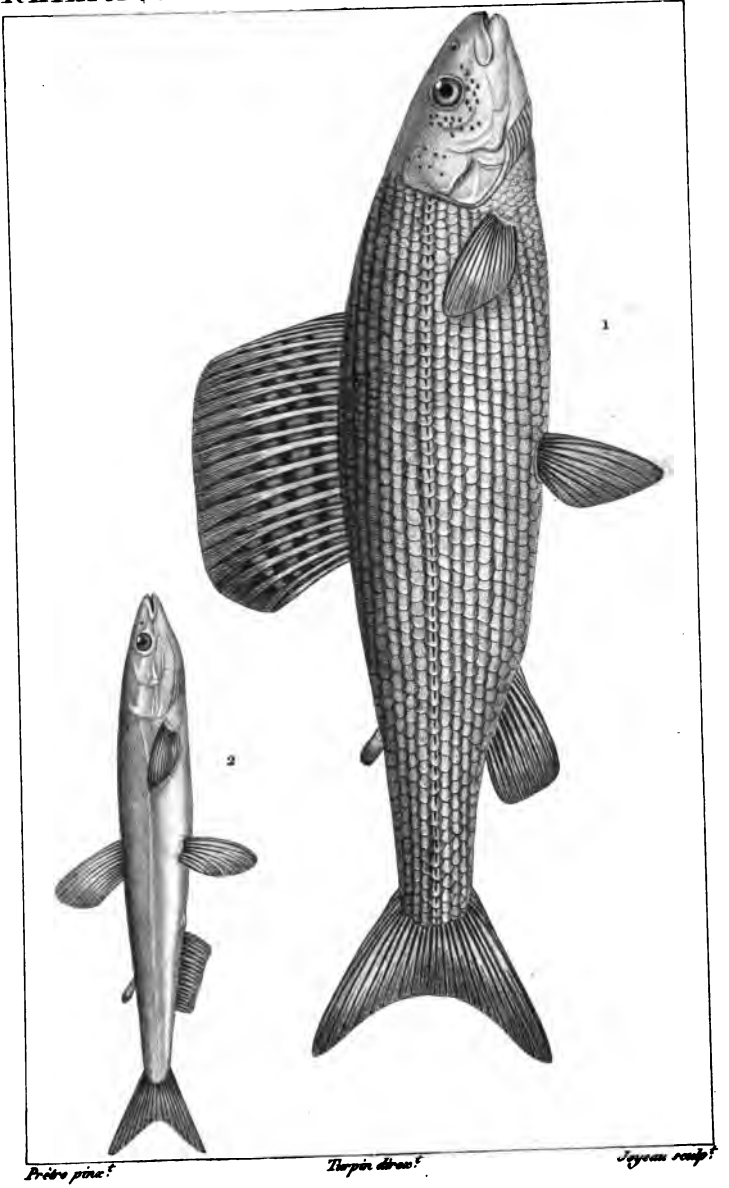

1. CORÉGONE thymalle.

2. EPERLAN commun.

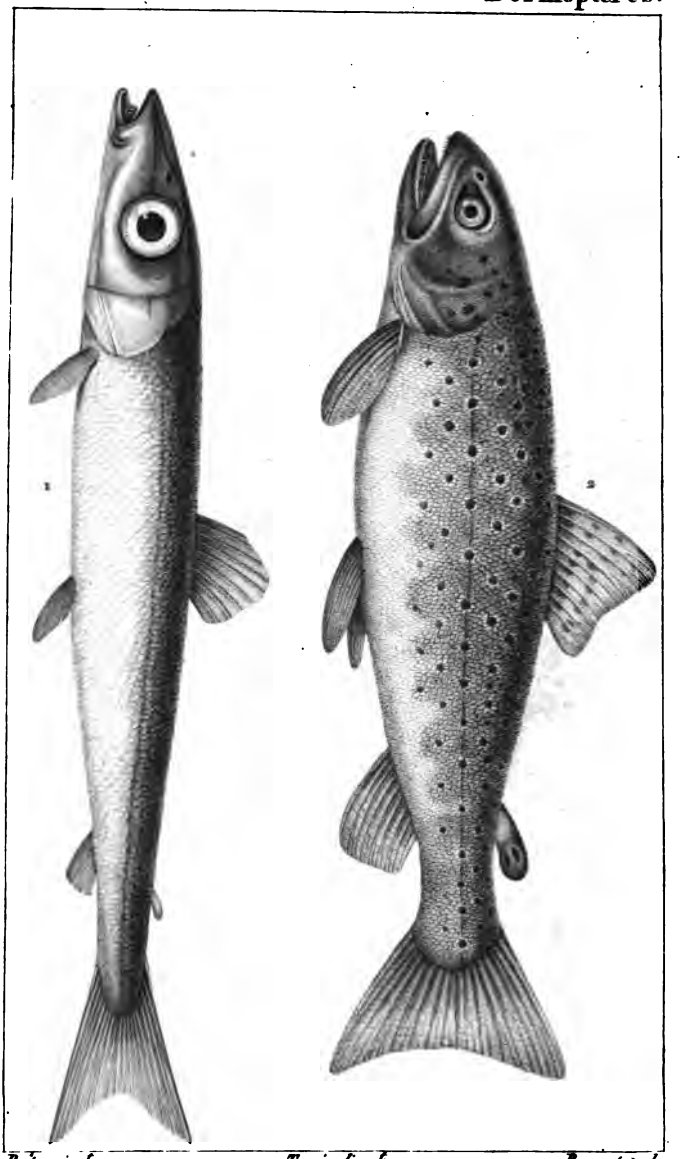

Prêtre pinx.t *Turpin direx.t* *Becourt sculp.*

1. **ARGENTINE** hautin.

2. **TRUITE** saumonée.

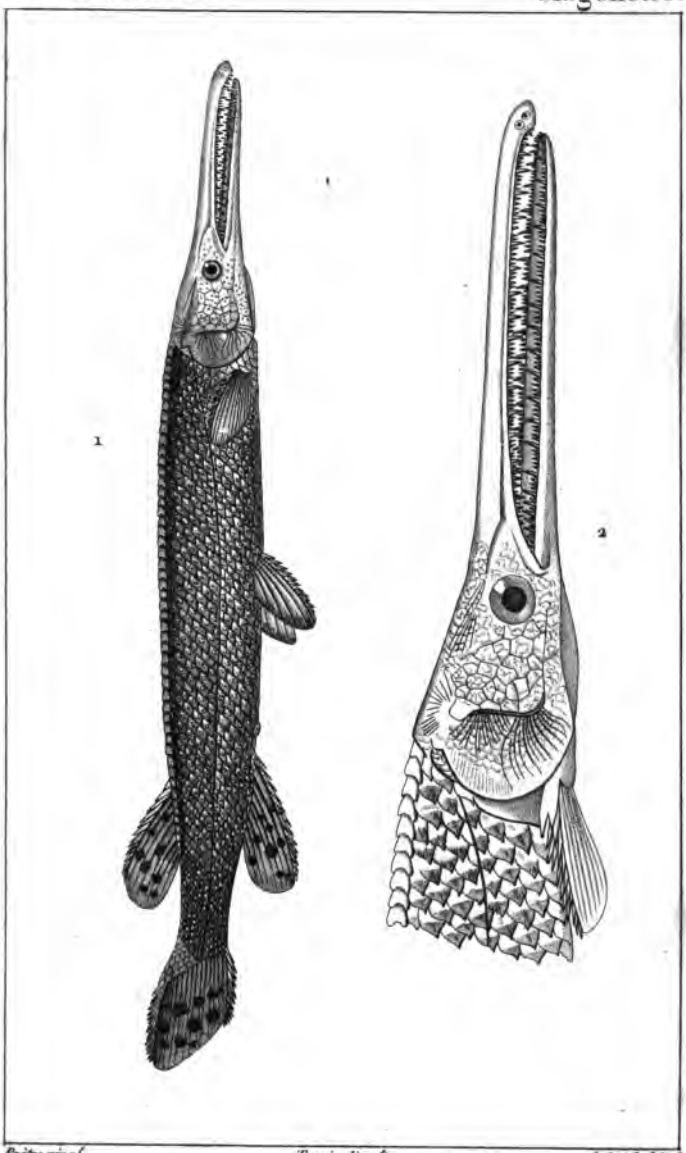

1. LÉPISOSTÉE caïman.

2. *Sa tête vue isolément.*

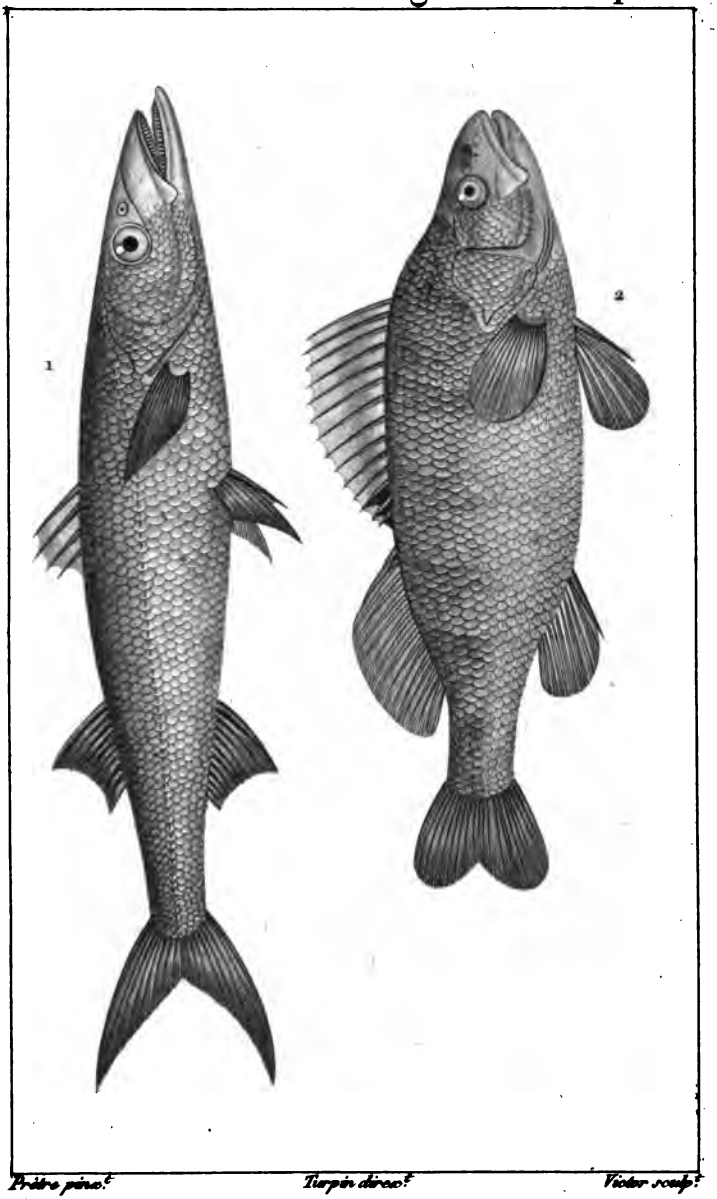

1. SPHYRÈNE Spet.

2. PERSÈQUE commune.

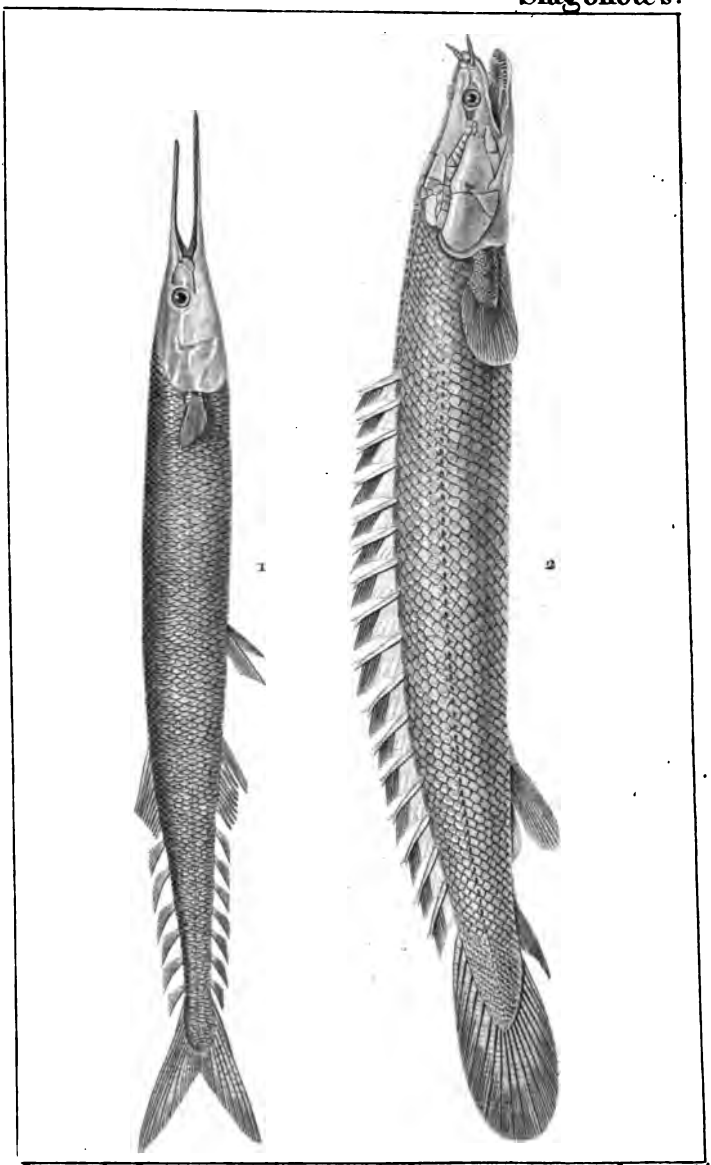

1. SCOMBRÉSOCE campérien.

2. POLYPTÈRE bichir.

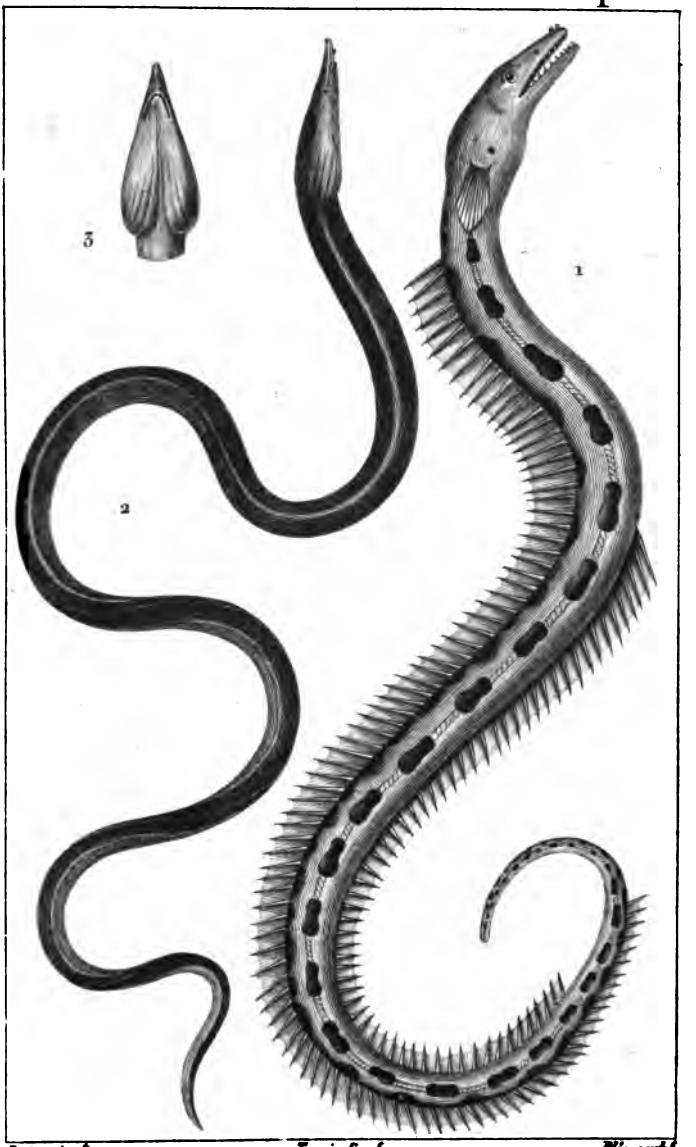

1. **OPHISURE** Serpent de mer.

2. **APTERICHTHE** aveugle.

3. Tête, vue en dessous.

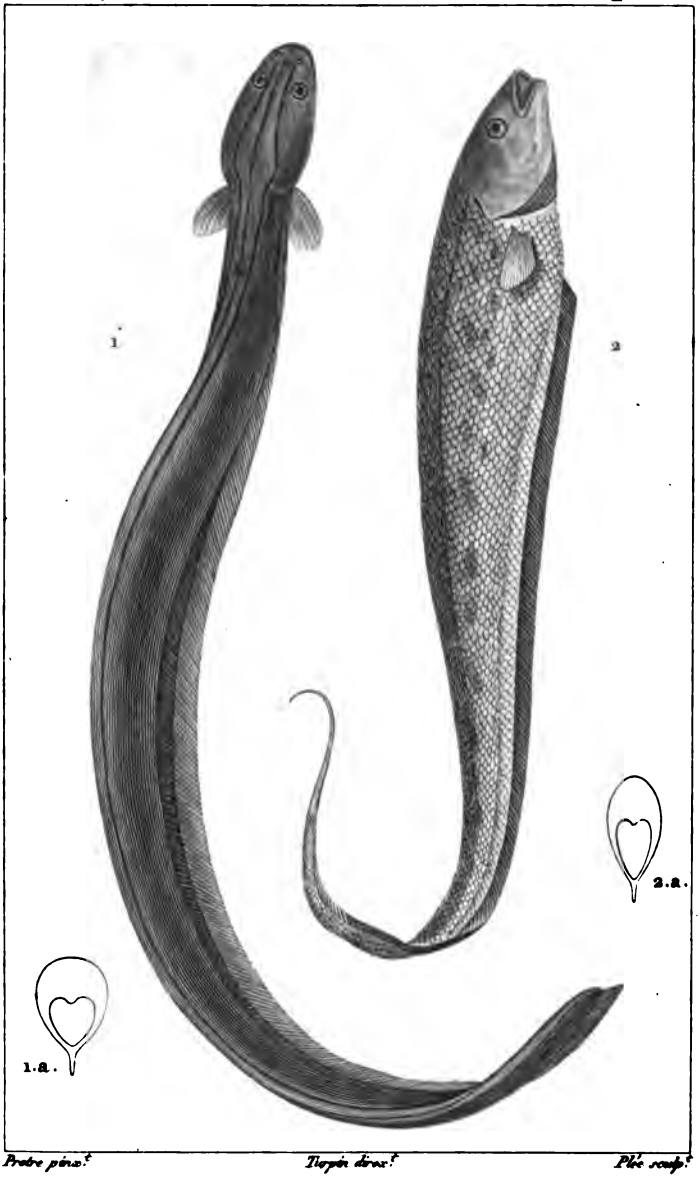

Prêtre pinx.t *Turpin direx.t* *Plée sculp.t*

1. GYMNONOTE électrique.

2. CARAPE à longue queue.

1.a. *Coupe du corps du Gymnonote.* 2.a. *Id. du Carape.*

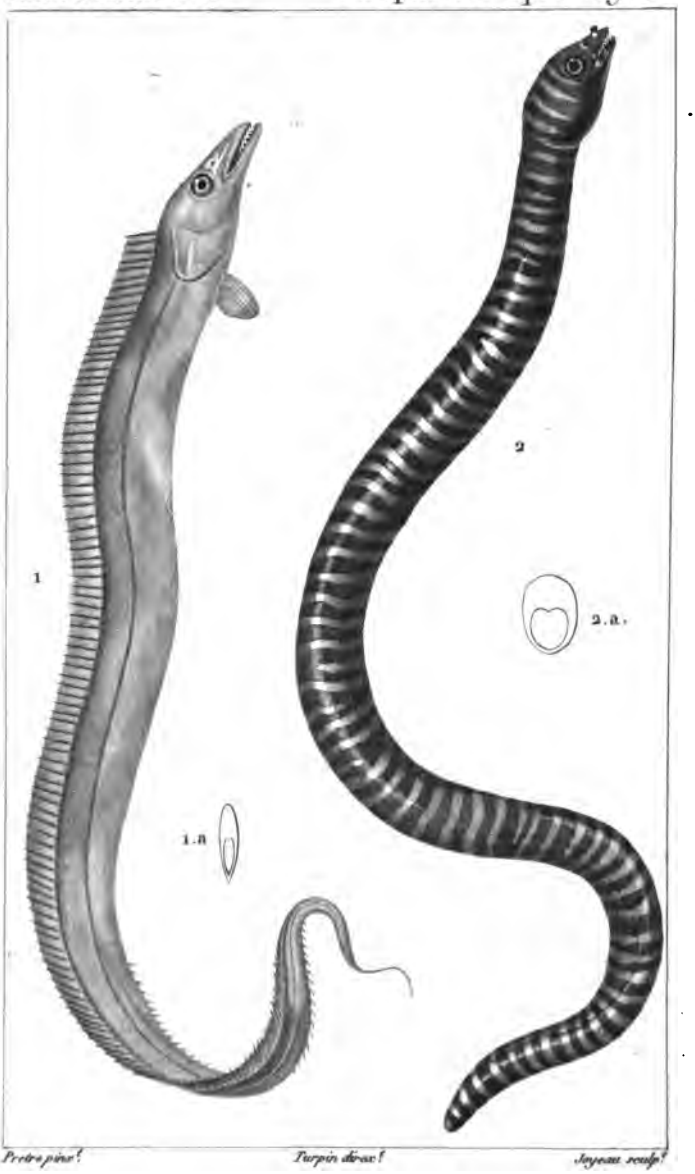

1. **CEINTURE de mer.** 1.a. *Coupe du corps.*

2. **GYMNOMURÈNE cerclée.**

2.a. *Coupe du corps.*

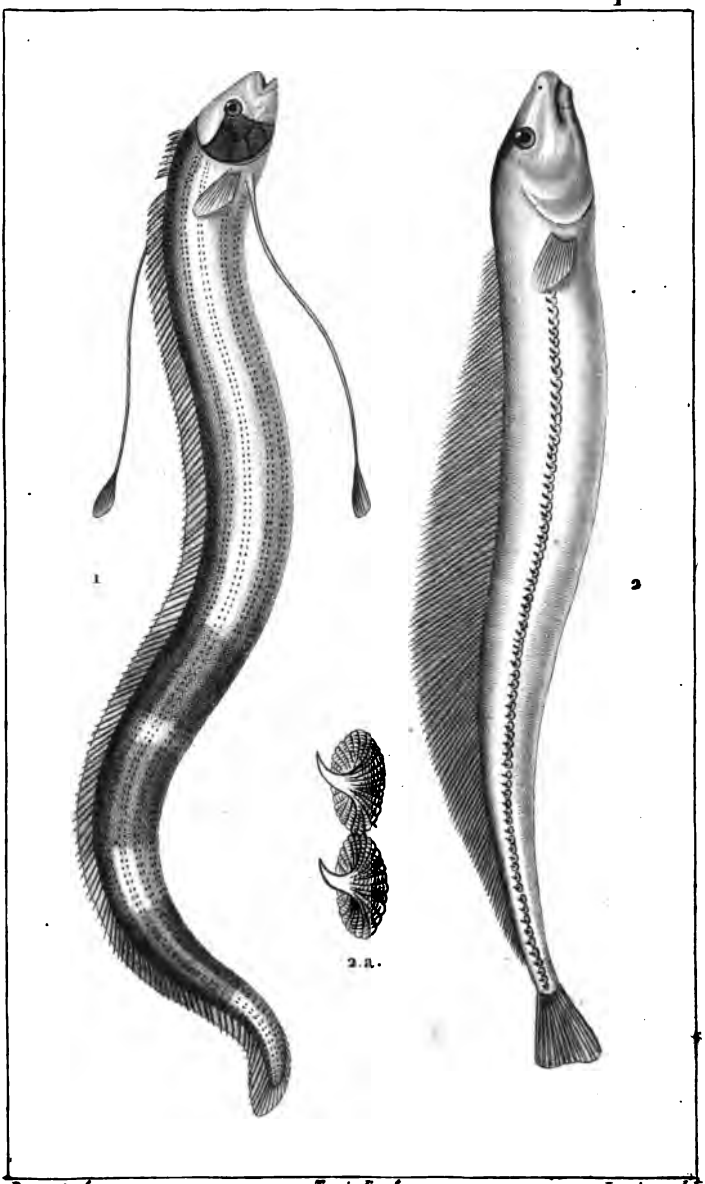

1. **RÉGALEC** glesne.

2. **BOGMARE** d'Islande.

2.a. *Tubercules épineux de la ligne latérale.*

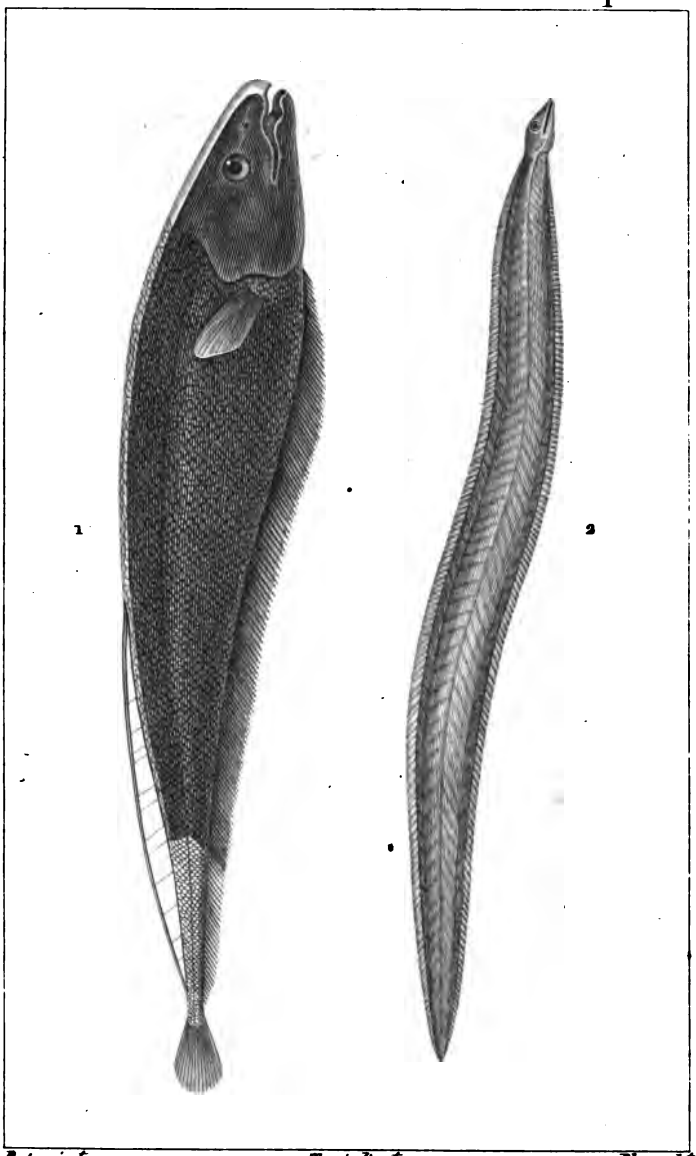

1. APTÉRONOTE à front blanc.

2. LEPTOCÉPHALE morrisien.

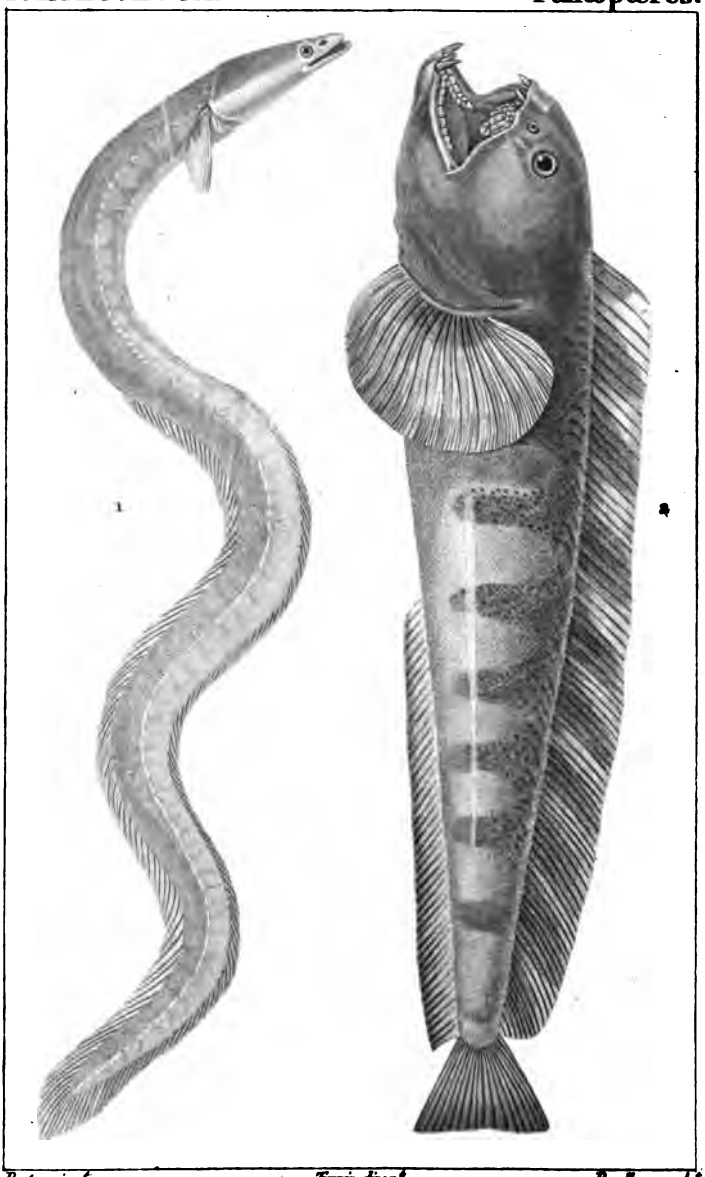

Prêtre pinx.t *Turpin direx.t* *Pauthon sculp.t*

1. MURÈNE anguille.

2. ANARRHIQUE loup-marin.

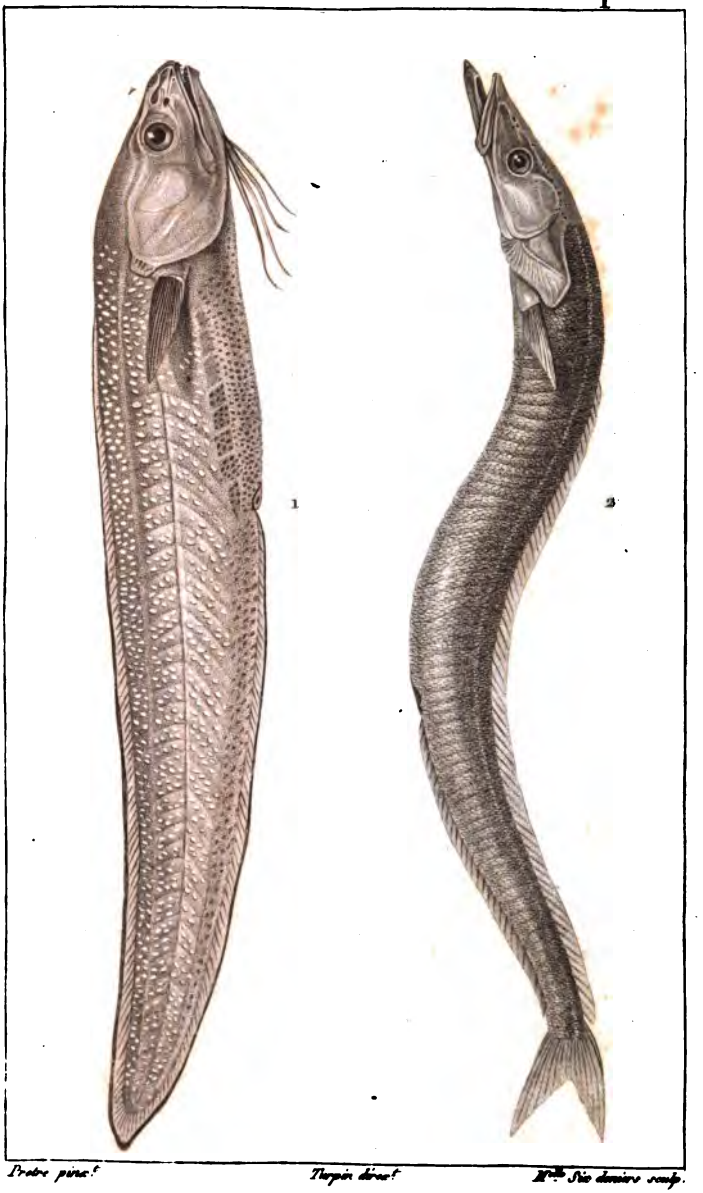

1 DONZELLE de la méditerranée.

2 AMMODYTE appat.

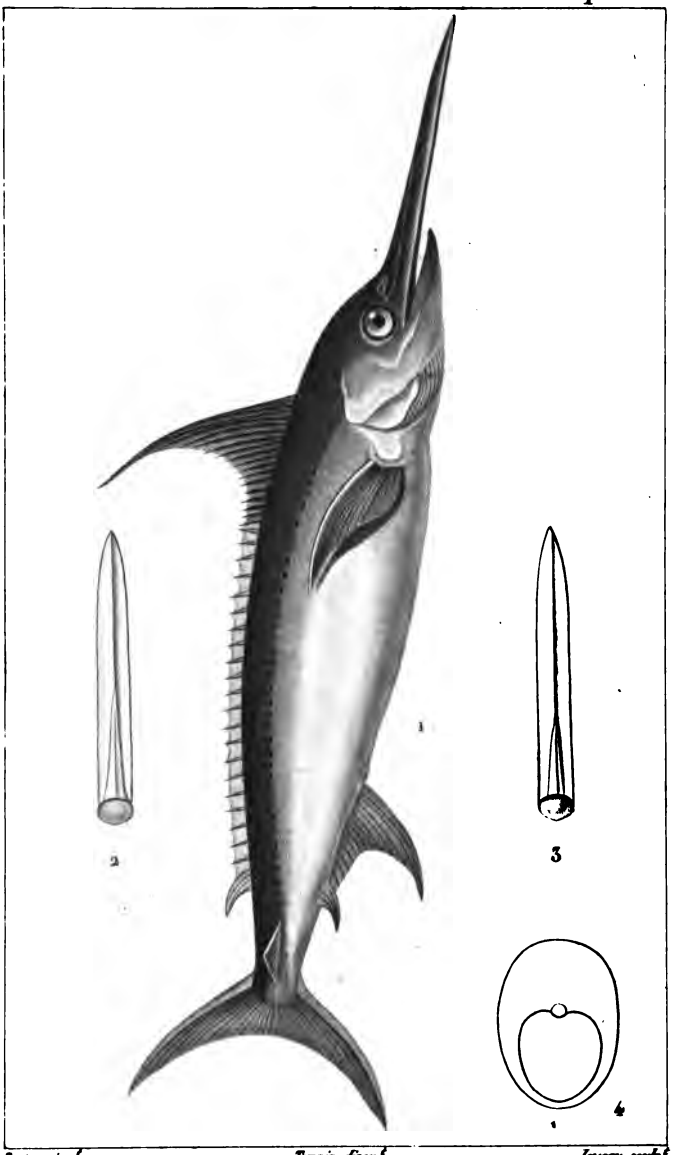

Prêtre pinx.! *Turpin dirx.!* *Jeyam sculp.!*

1. **ESPADON.**

2 et 3. Glaive qui termine son museau.

4. Coupe du corps.

1. ÉRÉMOPHILE de Mutis.
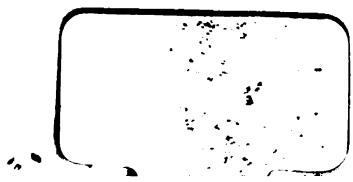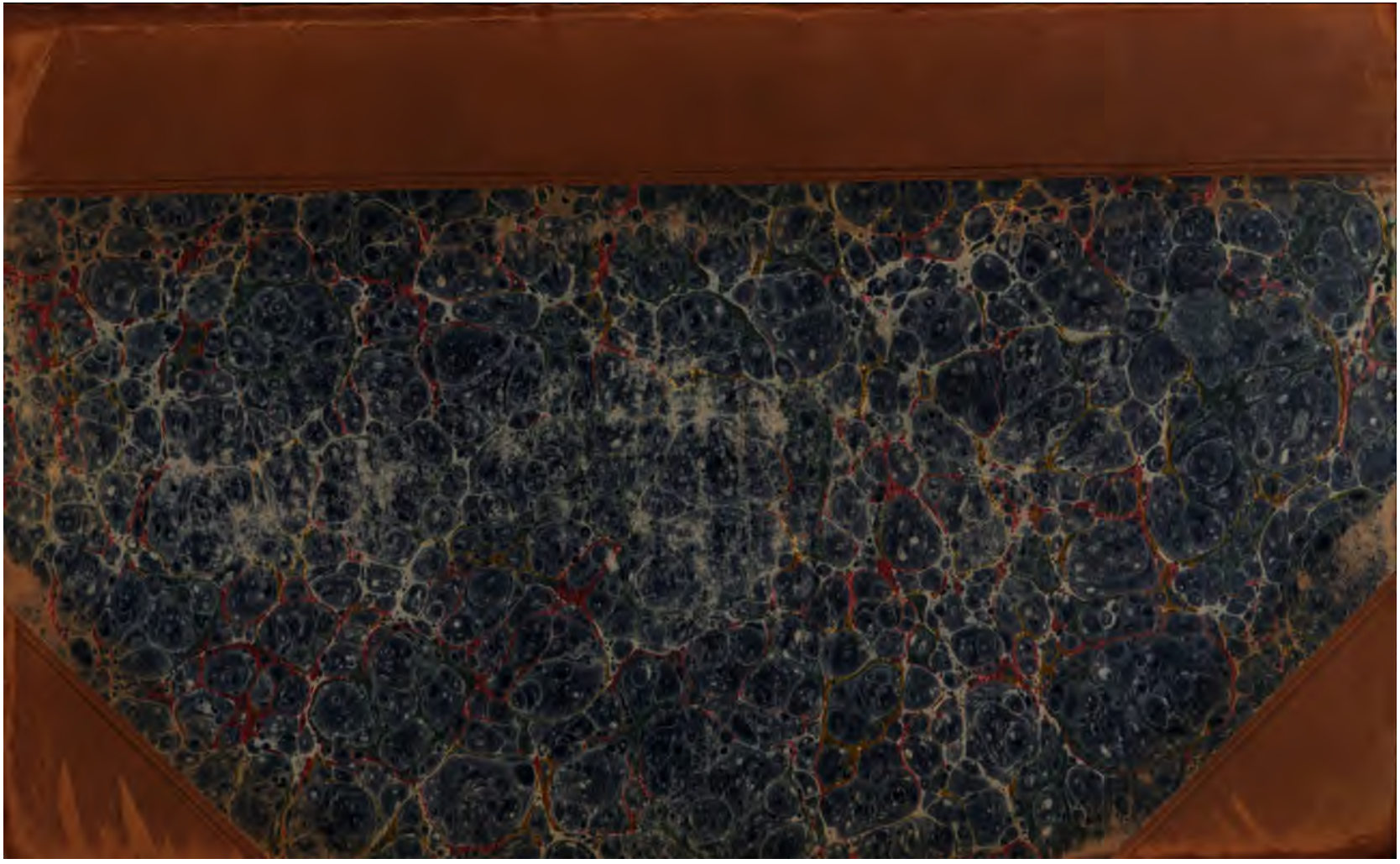
2. ASTROBLÈPE de Grixalva.